The Taste of

Excellence

Edition 2022/2023

LEONE DE CASTRIS
1665

BANFI

CHAMPAGNE
CASTELNAU
REIMS • FRANCE

COLOMBABIANCA
BIOCANTINE DI SICILIA

CONCILIO®
Cantina di Trento

CESARI
FINE WINES OF VERONA

TREMENTI
ITALIANE

FEUDO ANTICO
F

BOTTEGA

TERRE DEL BAROLO

ARNALDORIVERA

GRUPPO ITALIANO VINI

CA' BIANCA

FORMENTINI
nel Collio dal 1520

FONTANA CANDIDA

BIGI
IN UMBRIA DAL 1880

CAVICCHIOLI
SINCE
1928

Melini

BRAND COMPENDIUM

Liebe Kundinnen und Kunden,

mit unserem neuen Katalog präsentieren wir Ihnen eine große Auswahl an herrlichen italienischen Weinen von großartigen Weingütern aus beinahe ganz Italien. Dabei bieten wir Ihnen Weine in ganz unterschiedlichen Preissegmenten und einer großen stilistischen Vielfalt an, so dass Sie sicherlich für jeden Anlass und jeden Geschmack den passenden Wein in unserem Sortiment finden. Dazu übrigens auch noch eine Auswahl edler Champagner, die unser Programm abrunden. Wählen Sie in Ruhe aus, lassen Sie sich von uns individuell beraten und profitieren Sie von den vorteilhaften Direktimport-Konditionen – bei vielen unserer Partner übrigens jetzt schon ab 120 Flaschen.

Ihr Team von der Brand Compendium

SSP

Mit unserem neuen Logistik-Konzept, das wir gemeinsam mit unserem Exklusiv-Partner Avanzini, umsetzen, bieten wir Ihnen **völlig neue Möglichkeiten für den Direktimport** unserer Weine – **bereits ab 120 Flaschen**.

Hauptvorteile

- ab sofort können Sie viele unserer italienischen Weine bereits ab 120 Flaschen direkt importieren (bei ausgewählten Partnern)
- mehrere dieser kleineren Sendungen können für Sie im Avanzini-Lager nahe Verona zu einer gesammelten Lieferung nach Deutschland zusammengefasst werden

Zusätzliches Rundum-Sorglos-Paket

- auf Wunsch erledigt Avanzini für Sie alle Zoll- und Steuerformalitäten und kümmert sich auch um die Abgaben gemäß Verpackungsverordnung

Bonus-Programm

- mit jeder Abholung im Rahmen des SSP sammeln Sie Prämienpunkte (1 Punkt für jede Abholung bei einem Weingut kleiner 1 Palette bzw. 2 Punkte für jede volle Palette); für 15 Bonus-Punkte erhalten Sie eine Palette aus Italien frachtfrei geliefert

Direkt-Import so einfach und bequem wie nie!

Sie konzentrieren sich voll auf die Weinauswahl und den Verkauf, wir kümmern uns um den Rest.

Mit Erscheinen dieses Katalogs verliert unser bisheriger Katalog seine Gültigkeit.
Dieser Katalog ist gültig bis 28.02.2023 bzw. bis auf Widerruf.

BRAND COMPENDIUM

Frankreich

Champagne Castelnau - *Champagne* ..... 06 - 11

Italien

ArnaldoRivera - *Piemont* ..... 12 - 17
Terre del Barolo - *Piemont* ..... 18 - 23
Concilio - *Trentino* ..... 24 - 31
Gerardo Cesari - *Venetien* ..... 32 - 39
Essere *by Gerardo Cesari - Venetien* ..... 40 - 43
Banfi - *Toskana* ..... 44 - 57
Banfi Piemonte - *Piemont* ..... 58 - 61
Feudo Antico - *Abruzzen* ..... 62 - 67
Leone de Castris - *Apulien* ..... 68 - 79
Colomba Bianca - *Sizilien* ..... 80 - 89
Trementi - *Venetien | Apulien | Sizilien* ..... 90 - 91
Bottega - *Venetien* ..... 92 - 111
Bottega / Alexander - *Venetien* ..... 112 - 115

GRUPPO ITALIANO VINI

(Alle Weingüter der GIV-Gruppe sind untereinander kombinierbar)

Ca' Bianca - *Piemont* ..... 118 - 121
Conti Formentini - *Friaul* ..... 122 - 123
Cavicchioli - *Emilia Romagna* ..... 124 - 127
Melini - *Toskana* ..... 128 - 133
Bigi - *Umbrien* ..... 134 - 137
Fontana Candida - *Latium* ..... 138 - 141

Kellermeisterin
Carine Bailleul

Champagne Castelnau

Champagne | Reims

- Die besten Lagen
- Top-Auszeichnungen
- Einzigartiger Stil
- Zweifach längere Reife

Der Ursprung des Champagner-Hauses Castelnau geht zurück in das Jahr 1916, als zu Ehren des Generals Edouard de Curières de Castelnau eine spezielle Cuvée kreiert wurde. Nach Jahrzehnten im Familienbesitz übernahm 2003 eine Kooperative die Marke und bringt seither unter diesem Namen ihre besten Champagner auf den Markt. Der Betrieb verfügt heute über 900 Hektar eigene Weinberge, verteilt auf 149 Cru Lagen in den besten Terroirs der Champagne, nämlich Montagne de Reims, Vallée de la Marne, Côte des Blancs, Côte des Bar.

Die Ernte erfolgt grundsätzlich per Hand und mit einer strengen Selektion, so dass nur Trauben in bestem Zustand gelesen werden. Diese Trauben werden gleich an Ort und Stelle gekeltert, um ihre maximale Frische und Aromatik zu erhalten. Danach werden die einzelnen Partien, getrennt nach Lage und Rebsorte, einzeln vinifiziert.

Der Höhepunkt der Champagnerherstellung ist sicherlich die anschließende Vermählung ausgewählter Grundweine, so dass aus einzelnen Solisten unter der Regie des Kellermeisters ein harmonisches Zusammenspiel wie in einem Symphonieorchester entsteht. Anschließend reifen die Weine in natürlichen Kreidekellern, verteilt über drei Etagen. Sie verbringen dabei weit mehr Zeit als vorgeschrieben auf der Hefe. Dies verleiht den Champagnern aus dem Hause Castelnau eine unglaubliche Komplexität und Finesse, getragen von einer sehr feinen Perlage.

Das Ergebnis überzeugt auf ganzer Linie: egal ob als Cuvée des Hauses oder als Spezialität Blanc de Blancs, die Champagner von Castelnau sind alle mit Medaillen und Auszeichnungen hoch dekoriert – ganz so wie seinerzeit der General de Curières de Castelnau.

CHAMPAGNE
CASTELNAU
REIMS • FRANCE

Art-Nr.		Beschreibung	Alk.	Inh.	Fl./ Krt.	Krt./ Pal.	Sch./ Krt.	
CUVÉES CLASSIQUES								
V10CASE70100	•	Brut	12,5%	0,75 l	6	80	8 x 10	
V10CASE70145	•	Extra-Brut	12,5%	0,75 l	6	80	8 x 10	
V10CASE70101	•	Demi Sec	12,5%	0,75 l	6	80	8 x 10	
V50CASE70064	•	Brut Rosé	12,5%	0,75 l	6	80	8 x 10	
V50CASF70004	•	Brut Rosé *Magnum*	12,5%	1,5 l	3	60	10 x 6	
V10CASE70096	•	Brut Réserve	12,5%	0,75 l	6	80	8 x 19	
V10CASC70007	•	Brut Réserve	12,5%	0,375 l	12	54	9 x 6	
V10CASF70046	•	Brut Réserve *Magnum*	12,5%	1,5 l	3	60	10 x 6	
V10CASG70006	•	Brut Réserve *Jeroboam**	12,5%	3,0 l	1	64	8 x 8	HOLZ
V10CASH70004	•	Brut Réserve *Mathusalem**	12,5%	6,0 l	1	30	6 x 5	HOLZ
V10CASI70003	•	Brut Réserve *Salmanazar**	12,5%	9,0 l	1	30	6 x 5	HOLZ
V10CASJ70002	•	Brut Réserve *Balthazar**	12,5%	12,0 l	1	20	5 x 4	HOLZ
V10CASK70003	•	Brut Réserve *Nabuchodonosor**	12,5%	15,0 l	1	8	4 x 2	HOLZ

HOLZ = Holzkiste

**Wahlweise in Karton- oder Holzkiste verfügbar.*
Die Holzkiste wird in einer Umverpackung geliefert.

- 15,5/20 Punkte Gault & Millau
- Goldmedaille Sommelier Wine Awards
- Goldmedaille Asia Wine Trophy

Champagne Castelnau Brut
Chardonnay, Pinot Noir, Meunier

- Goldmedaille Mundus Vini 2021
- 92 Punkte James Suckling
- 91 Punkte Falstaff
- 15/20 Punkte Gault & Millau

Champagne Castelnau Extra-Brut
Chardonnay, Pinot Noir, Meunier

Champagne Castelnau Demi Sec
Chardonnay, Pinot Noir, Meunier

Champagne Castelnau Brut Rosé
Chardonnay, Meunier, Pinot Noir

- 90 Punkte James Suckling
- 90 Punkte Decanter
- 15,5/20 Punkte Gault & Millau

Champagne Castelnau Brut Réserve
Chardonnay, Pinot Noir, Meunier

Art-Nr.		Beschreibung	Jg.	Alk.	Inh.	Fl./ Krt.	Krt./ Pal.	Sch./ Krt.	
ORIGINE SOLERA ES-9.0									
V10CASE70184	•	Origine Solera ES-9.0	2009	12,5%	0,75 l	6	80	8 x 10	✸
MILLÉSIMÉ									
V10CASE70102	•	Millésimé Brut	2003	12,5%	0,75 l	6	80	8 x 10	
V10CASE70138	•	Millésimé Brut	2006	12,5%	0,75 l	6	80	8 x 10	
V10CASF70171	•	Millésimé Brut *Magnum*	2005	12,5%	1,5 l	3	60	10 x 6	
V10CASE70124	•	Blanc de Blancs Millésimé	2007	12,5%	0,75 l	6	80	8 x 10	

✸ = Neu im Sortiment

NEU

Champagne Castelnau
Origine Solera ES-9.0
Chardonnay, Pinot Noir, Meunier

Jahrgang 2003:
- Goldmedaille Mundus Vini 2017
- 93 Punkte Falstaff

Jahrgang 2006:
- Goldmedaille Mundus Vini 2020
- Gold Champagne & Sparkling Wine World Championships
- 92 Punkte James Suckling
- 92 Punkte Falstaff
- 93 Punkte Wine Enthusiast

Champagne Castelnau
Millésimé Brut
2003: Chardonnay, Pinot Noir, Meunier
2006: Chardonnay, Pinot Noir, Meunier

Jahrgang 2007:
- Goldmedaille Mundus Vini 2021
- 92 Punkte Decanter World Wine Awards

Champagne Castelnau
Millésimé Blanc de Blancs
Chardonnay

Der Geheimtipp für den glasweisen Ausschank!

CHAMPAGNE

CASTELNAU

brut

L'élégance d'un grand vin

Art-Nr.		Beschreibung	Jg.	Alk.	Inh.	Fl./ Krt.	Krt./ Pal.	Sch./ Krt.	
PRESTIGE CUVÉES									
V10CASE70163	•	Hors Catégorie		12,5%	0,75 l	1	170	10 x 17	🎁
V10CASF70164	•	Hors Catégorie		12,5%	1,5 l	1			🎁
V10CASF70061	•	Collection Oenothèque *Magnum*	1998	12,5%	1,5 l	1			HOLZ
V10CASF70068	•	Collection Oenothèque *Magnum*	2000	12,5%	1,5 l	1			HOLZ

🎁 = Geschenkverpackung HOLZ = Holzkiste

- Goldmedaille Mundus Vini 2021
- 94 Punkte Wine Enthusiast
- 92 Punkte Decanter

Champagne Castelnau
Hors Catégorie
Chardonnay, Pinot Noir, Meunier

Champagne Castelnau
Collection Oenothèque
Chardonnay, Pinot Noir, Meunier

CHAMPAGNE
CASTELNAU
REIMS • FRANCE

WORLD'S
MOST ADMIRED
CHAMPAGNE
BRANDS 2021
DRINKS
INTERNATIONAL

Gründer
Arnaldo Rivera

ArnaldoRivera

Piemont | Castiglione Falletto

- Herzstück der Region Barolo
- Höchstprämierte Crus
- Ausdrucksstarke Selektion
- Visionärer Weinbau

Die Gründe, die Arnaldo Rivera bewegten, im Jahre 1958 ein Genossenschaftsprojekt in Barolo zu initiieren, sind in seiner profunden Kenntnis der Besonderheiten des Terroirs und der hier lebenden Menschen zu suchen. Im Zusammenspiel mit der großen Weitsicht des Bürgermeisters von Castiglione Falletto und seinem ausgeprägten Sinn für soziale Gerechtigkeit stellte die Summe dieser Gegebenheiten die optimale Basis dar, um dem Vorhaben eine echte und langfristige Perspektive zu verleihen.

Rivera verstand es verschiedenste Familien und unterschiedlichste Charaktere für die gemeinsame Mission zu vereinen: Weine zu erzeugen, die ihren Ursprung auf bestmögliche Weise einfangen. Und im Rückblick erkennen - und erschmecken - wir heute, wie lohnend die Realisierung dieser bahnbrechenden Idee war.

Die Weinberge und Cru-Lagen, in denen die Trauben für die herausragenden Weine der heutigen Linie „ArnaldoRivera" wachsen, gehören zu den prestigeträchtigsten in der Langhe, dem Herzstück der Region Barolo. Dabei kann die Kooperative auf Trauben aus Ersten Lagen in allen elf Gemeinden des DOCG-Gebietes Barolo zurückgreifen. Ergänzt durch das große Wissen, das sich die Weinbauern der Kooperative Terre del Barolo über Generationen aufgebaut haben, verbunden mit ungebrochener Leidenschaft für ihr Tun, findet Nebbiolo, die rote Leitrebsorte des Piemont, hier seine allerhöchste Ausdruckskraft.

So wird die Serie „ArnaldoRivera" zur Hommage an seinen inspirierten Gründer, der vor nunmehr 60 Jahren seine Visionen mit viel Energie umzusetzen wusste. Jedes einzelne Gewächs der Selektion zeigt dabei Eigenständigkeit und ausgeprägte Ausdruckskraft. Zum Aushängeschild aber wird der „Undicicomuni", in dem sich streng ausgelesene Trauben aus sämtlichen der elf Gemeinden zu einer großartigen Cuvée vermählen. Hier kumuliert Komplexität auf einzigartige Weise und wird zum differenzierten, tiefgründigen Spiegel der Bedingungen eines Jahrgangs.

ARNALDORIVERA

Art-Nr.		Beschreibung	Jg.	Alk.	Inh.	Fl./ Krt.	Krt./ Pal.	Sch./ Krt.	
ARNALDORIVERA									
7LN19AAR	●	Langhe DOC Nascetta del Comune di Novello	2019	13,0%	0,75 l	6	100	10 x 10	
7LN20AAR	●	Langhe DOC Nascetta del Comune di Novello*	2020	13,0%	0,75 l	6	100	10 x 10	
7LN19MAR	●	Langhe DOC Nascetta del Comune di Novello	2019	13,0%	1,5 l	1	120	2 x 60	LIM
7LN20MAR	●	Langhe DOC Nascetta del Comune di Novello*	2020	13,0%	1,5 l	1	120	2 x 60	LIM
4DC21AAR	●	Sori del Cascinotto Dolcetto di Diano d'Alba DOCG*	2021	14,0%	0,75 l	6	100	10 x 10	
5BV19AAR	●	Valdisera Barbera d'Alba DOC	2019	14,5%	0,75 l	6	100	10 x 10	
5BV20AAR	●	Valdisera Barbera d'Alba DOC*	2020	14,5%	0,75 l	6	100	10 x 10	
6VP21AAR	●	Verduno Pelaverga DOC*	2021	13,0%	0,75 l	6	100	10 x 10	

* Jahrgänge verfügbar ca. Juni 2022

LIM = limitiert

Jahrgang 2019:
- 90 Punkte James Suckling
- 94 Punkte Decanter

Langhe DOC Nascetta del Comune di Novello
100% Nascetta
Ausbau: Edelstahltank

Sori del Cascinotto Dolcetto di Diano d'Alba DOCG
100% Dolcetto
Ausbau: Edelstahltank

Valdisera Barbera d'Alba DOC
100% Barbera
Ausbau: Edelstahltank

Verduno Pelaverga DOC
100% Pelaverga piccolo
Ausbau: Edelstahltank

Art-Nr.		Beschreibung	Jg.	Alk.	Inh.	Fl./ Krt.	Krt./ Pal.	Sch./ Krt.	
ARNALDORIVERA									
1BAR17ASPQ	•	Undicicomuni Barolo DOCG	2017	14,0%	0,75 l	6	60	6 x 10	
1BAR18ASPQ	•	Undicicomuni Barolo DOCG*	2018	14,0%	0,75 l	6	60	6 x 10	
NMAGBAR17	•	Undicicomuni Barolo DOCG	2017	14,0%	1,5 l	1	120	2 x 60	LIM
NMAGBAR18	•	Undicicomuni Barolo DOCG*	2018	14,0%	1,5 l	1	120	2 x 60	LIM
NPINBAR17	•	Undicicomuni Barolo DOCG	2017	14,0%	3,0 l	1			HOLZ LIM
NPINBAR18	•	Undicicomuni Barolo DOCG*	2018	14,0%	3,0 l	1			HOLZ LIM
NCRUBCA17	•	Castello Barolo DOCG	2017	14,0%	0,75 l	6	60	6 x 10	HOLZ LIM
NCRUBCA18	•	Castello Barolo DOCG*	2018	14,0%	0,75 l	6	60	6 x 10	HOLZ LIM
NMAGBCA17	•	Castello Barolo DOCG	2017	14,0%	1,5 l	1	120	2 x 60	LIM
NMAGBCA18	•	Castello Barolo DOCG*	2018	14,0%	1,5 l	1	120	2 x 60	LIM
NCRUBRE17	•	Ravera Barolo DOCG	2017	14,0%	0,75 l	6	60	6 x 10	HOLZ LIM
NCRUBRE18	•	Ravera Barolo DOCG*	2018	14,0%	0,75 l	6	60	6 x 10	HOLZ LIM
NMAGBRE17	•	Ravera Barolo DOCG	2017	14,0%	1,5 l	1	120	2 x 60	LIM
NMAGBRE18	•	Ravera Barolo DOCG*	2018	14,0%	1,5 l	1	120	2 x 60	LIM

** Die Barolo-Jahrgänge 2018 werden ab etwa September 2022 erwartet.*

LIM = limitiert HOLZ = Holzkiste

Jahrgang 2017:
- 93 Punkte James Suckling
- 92 Punkte Robert Parker
- 92 Punkte Wine Spectator
- 90 Punkte Falstaff

Undicicomuni Barolo DOCG
100% Nebbiolo
Ausbau: Holzfass

Jahrgang 2017:
- 93 Punkte James Suckling

Castello Barolo DOCG
100% Nebbiolo
Ausbau: Holzfass

Jahrgang 2017:
- 94 Punkte James Suckling
- 91 Punkte Robert Parker
- 92 Punkte Wine Spectator

Ravera Barolo DOCG
100% Nebbiolo
Ausbau: Holzfass

ARNALDORIVERA

BAROLO UNDICICOMUNI

... benannt nach den elf Gemeinden der Barolo-Region. Ein einzigartiger Blend, der die Nebbiolo-Traube aus allen elf Gemeinden der Barolo-Appellation repräsentiert.

Jahrgang 2017:

93 PUNKTE JAMESSUCKLING.COM

92 PUNKTE Robert Parker WINE ADVOCATE

92 PUNKTE Wine Spectator

90 PUNKTE falstaff

Art-Nr.		Beschreibung	Jg.	Alk.	Inh.	Fl./ Krt.	Krt./ Pal.	Sch./ Krt.	
ARNALDORIVERA									
NCRUBMO17	•	Monvigliero Barolo DOCG	2017	14,0%	0,75 l	6	60	6 x 10	HOLZ LIM
NCRUBMO18	•	Monvigliero Barolo DOCG*	2018	14,0%	0,75 l	6	60	6 x 10	HOLZ LIM
NMAGBMO17	•	Monvigliero Barolo DOCG	2017	14,0%	1,5 l	1	120	2 x 60	LIM
NMAGBMO18	•	Monvigliero Barolo DOCG*	2018	14,0%	1,5 l	1	120	2 x 60	LIM
NCRUBBU17	•	Bussia Barolo DOCG	2017	14,0%	0,75 l	6	60	6 x 10	HOLZ LIM
NCRUBBU18	•	Bussia Barolo DOCG*	2018	14,0%	0,75 l	6	60	6 x 10	HOLZ LIM
NMAGBBU17	•	Bussia Barolo DOCG	2017	14,0%	1,5 l	1	120	2 x 60	LIM
NMAGBBU18	•	Bussia Barolo DOCG*	2018	14,0%	1,5 l	1	120	2 x 60	LIM
NCRUBVR17	•	Vignarionda Barolo DOCG	2017	14,0%	0,75 l	6	60	6 x 10	HOLZ LIM
NCRUBVR18	•	Vignarionda Barolo DOCG*	2018	14,0%	0,75 l	6	60	6 x 10	HOLZ LIM
NMAGBVR17	•	Vignarionda Barolo DOCG	2017	14,0%	1,5 l	1	120	2 x 60	LIM
NMAGBVR18	•	Vignarionda Barolo DOCG*	2018	14,0%	1,5 l	1	120	2 x 60	LIM
NCRUBRO17	•	Rocche di Castiglione Barolo DOCG	2017	14,0%	0,75 l	6	60	6 x 10	HOLZ LIM
NCRUBRO18	•	Rocche di Castiglione Barolo DOCG*	2018	14,0%	0,75 l	6	60	6 x 10	HOLZ LIM
NMAGBRO17	•	Rocche di Castiglione Barolo DOCG	2017	14,0%	1,5 l	1	120	2 x 60	LIM
NMAGBRO18	•	Rocche di Castiglione Barolo DOCG*	2018	14,0%	1,5 l	1	120	2 x 60	LIM

** Die Barolo-Jahrgänge 2018 werden ab etwa September 2022 erwartet.*

LIM = limitiert HOLZ = Holzkiste

Jahrgang 2017:
- 94 Punkte James Suckling
- 91 Punkte Robert Parker

Monvigliero Barolo DOCG
100% Nebbiolo
Ausbau: Holzfass

Jahrgang 2017:
- 93 Punkte James Suckling
- 92 Punkte Wine Spectator

Bussia Barolo DOCG
100% Nebbiolo
Ausbau: Holzfass

Jahrgang 2017:
- 93 Punkte James Suckling
- 93 Punkte Wine Spectator
- 92 Punkte Robert Parker
- 92 Punkt Falstaff
- 92 Punkte Decanter

Vignarionda Barolo DOCG
100% Nebbiolo
Ausbau: Holzfass

Jahrgang 2017:
- 94 Punkte James Suckling
- 93 Punkte Wine Spectator
- 93 Punkte Robert Parker
- 94 Punkte Falstaff

Rocche di Castiglione Barolo DOCG
100% Nebbiolo
Ausbau: Holzfass

Art-Nr.		Beschreibung	Jg.	Alk.	Inh.	Fl./ Krt.	Krt./ Pal.	Sch./ Krt.	
ARNALDORIVERA									
1BRA18AAR	•	Rocche dell' Annunziata Barolo DOCG	2018	14,0%	0,75 l	6	60	6 x 10	LIM
1BRA18MAR	•	Rocche dell' Annunziata Barolo DOCG	2018	14,0%	1,5 l	1	120	2 x 60	HOLZ LIM
1BVI18AAR	•	Villero Barolo DOCG	2018	14,0%	0,75 l	6	60	6 x 10	LIM
1BVI18MAR	•	Villero Barolo DOCG	2018	14,0%	1,5 l	1	120	2 x 60	HOLZ LIM
ARNALDORIVERA - BAROLO COLLECTION									
NSTA06A/AR22	•	6er Holzkassette (2x Undicicomuni, 1x Ravera, 1x Monvigliero, 1x Castello, 1x Bussia)	2017	14,0%	6x 0,75 l	1	45	3 x 15	HOLZ LIM
NSTA06B/AR22	•	6er Holzkassette (2x Undicicomuni, 1x Ravera, 1x Monvigliero, 1x Castello, 1x Bussia)	2018	14,0%	6x 0,75 l	1	45	3 x 15	HOLZ LIM

** Die Barolo-Jahrgänge 2018 werden ab etwa September 2022 erwartet.*

LIM = limitiert HOLZ = Holzkiste

NEU

Verfügbar ab September 2022.

Rocche dell'Annunziata Barolo DOCG

100% Nebbiolo

Ausbau: Holzfass

NEU

Verfügbar ab September 2022.

Villero Barolo DOCG

100% Nebbiolo

Ausbau: Holzfass

ArnaldoRivera Barolo Collection 6er Holzkiste Barolo Cru

(2x Barolo Undicicomuni, 1x Barolo Ravera, 1x Barolo Monvigliero, 1x Barolo Castello, 1x Barolo Bussia)

Präsident
Paolo Baffo

Terre del Barolo

Piemont | Castiglione Falletto

- Weinberge in 11 Kommunen
- 60-jährige Erfolgsgeschichte
- Ökologischer Weinbau
- Nebbiolo in Vollendung

Vor über 60 Jahren wurde in der 700 Einwohner Gemeinde Castiglione Falletto am 8. Dezember 1958 wohl einer der wichtigsten Meilensteine für die Geschichte der italienischen Provinz Cuneo geschrieben. An diesem Tag entschied der damalige Bürgermeister Arnaldo Rivera gemeinsam mit 21 lokalen Winzern eine gemeinsame Genossenschaft ins Leben zu rufen, um künftig das vielseitige Terroir zu nutzen und eigene Weine zu produzieren.

Trotz der starken Konkurrenz großer Weinkellereien, die gleichzeitig um ihre Monopolstellung fürchteten, vertraute die neu gegründete Gemeinschaft auf ihr Können, sodass bereits zehn Monate nach der Gründung, im Oktober 1959, die erste erfolgreiche Ernte stattfand.

Zu diesem Zeitpunkt bereits auf 289 Mitglieder gewachsen, begann nun ein weiterer Schritt um den Erfolg auszuweiten – der Bau einer eigenen Kellerei. Mittlerweile folgten ein eigener Shop und der Ausbau von Weinkeller und Lagerhaus.

Durch die Hingabe jedes einzelnen Winzers und die besondere Konzentration auf einen ökologischen Anbau, um die natürlichen Ressourcen des Terroirs zu schützen, erzählt jede Traube den Verlauf der Jahreszeiten und des Sonneneinflusses - Besonderheiten, die beim Genuss der Weine zu schmecken sind.

Das Aushängeschild der Kellerei ist der Barolo. Nach Verkostungen des Barolo oder Barolo Riserva wurde Terre del Barolo durch den Wein-Plus-Weinführer als „W+-Erzeuger" mit konstant hohem Niveau ausgezeichnet. Ein Lob, das nur den Besten ihrer jeweiligen Kategorie im Gebiet zukommt.

TERRE DEL BAROLO

Art-Nr.		Beschreibung	Jg.	Alk.	Inh.	Fl./ Krt.	Krt./ Pal.	Sch./ Krt.	
VINUM VITA EST - ALTA LANGA									
8AL18CVV	•	Alta Langa DOCG Brut Metodo Classico	2018	12,5%	0,75 l	6	90	9 x 10	
8AL18MVV	•	Alta Langa DOCG Brut Metodo Classico	2018	12,5%	1,5 l	6			
8AL18CPVV	•	Alta Langa DOCG Extra Brut Metodo Classico	2018	12,5%	0,75 l	6	90	9 x 10	
8AL18MPVV	•	Alta Langa DOCG Extra Brut Metodo Classico	2018	12,5%	1,5 l	6			

= Pilzkorken = Neu im Sortiment

VINUM VITA EST

NEU

Alta Langa DOCG
Brut Metodo Classico
90% Chardonnay, 10% Pinot Noir
Ausbau: auf der Flasche

NEU

Alta Langa DOCG
Extra Brut Metodo Classico
90% Chardonnay, 10% Pinot Noir
Ausbau: auf der Flasche

Art-Nr.		Beschreibung	Jg.	Alk.	Inhalt	Fl./ Krt.	Krt./ Pal.	Sch./ Krt.
VINUM VITA EST								
7CH21AVV	•	Langhe DOC Chardonnay	2021	13,0%	0,75 l	6	95	5 x 19
7LN20APQ	•	Langhe DOC Nascetta	2020	12,5%	0,75 l	6	95	5 x 19
6LRS20AVV	•	Langhe DOC Rosato	20/21	13,0%	0,75 l	6	95	5 x 19
2LN20AVV	•	Langhe DOC Nebbiolo	2020	14,0%	0,75 l	6	95	5 x 19
3DA20APQ	•	Dolcetto d'Alba DOC	20/21	13,0%	0,75 l	6	95	5 x 19
3DA20ZPQ	•	Dolcetto d'Alba DOC	20/21	13,0%	0,375 l	12	84	6 x 14
4DD20APQ	•	Dolcetto di Diano d'Alba DOCG	20/21	13,0%	0,75 l	6	95	5 x 19
5BA20APQ	•	Barbera d'Alba DOC	20/21	14,0%	0,75 l	6	95	5 x 19
5BA20ZPQ	•	Barbera d'Alba DOC	20/21	14,0%	0,375 l	12	84	6 x 14
5BS19APQ	•	Barbera d'Alba Superiore DOC	2019	14,0%	0,75 l	6	95	5 x 19

Langhe DOC Chardonnay
100% Chardonnay
Ausbau: Edelstahltank

Langhe DOC Nascetta
100% Nascetta
Ausbau: Edelstahltank

Langhe DOC Rosato
100% Nebbiolo
Ausbau: Edelstahltank

Dolcetto di Diano d'Alba DOC
100% Dolcetto
Ausbau: Edelstahltank

Barbera d'Alba DOC
100% Barbera
Ausbau: Holzfass

Barbera d'Alba Superiore DOC
100% Barbera
Ausbau: Holzfass

Art-Nr.		Beschreibung	Jg.	Alk.	Inhalt	Fl./ Krt.	Krt./ Pal.	Sch./ Krt.	
VINUM VITA EST									
6VP20APQ	•	Verduno Pelaverga DOC	2020	13,0%	0,75 l	6	95	5 x 19	LIM
2NA19APQ	•	Nebbiolo d'Alba DOC	2019	14,0%	0,75 l	6	95	5 x 19	
2NA17ZPQ	•	Nebbiolo d'Alba DOC	2017	14,0%	0,375 l	12	84	6 x 14	
2NA19MPQ	•	Nebbiolo d'Alba DOC	2019	14,0%	1,5 l	6	48	4 x 12	LIM
NMAG01B/22	•	Nebbiolo d'Alba DOC	2019	14,0%	1,5 l	1	120	2 x 60	HOLZ LIM
2NA19PPQ	•	Nebbiolo d'Alba DOC	2019	14,0%	3,0 l	4	18	3 x 6	LIM
NPIN01B/21	•	Nebbiolo d'Alba DOC	2019	14,0%	3,0 l	1	70	2 x 35	HOLZ LIM
1BAR16APQ	•	Barolo DOCG	16/17	14,5%	0,75 l	6	95	5 x 19	
1BAR16ZPQ	•	Barolo DOCG	2016	14,5%	0,375 l	12	84	6 x 14	LIM
1BAR16MPQ	•	Barolo DOCG	16/17	14,5%	1,5 l	6	48	4 x 12	LIM
NMAG01A/21	•	Barolo DOCG	2017	14,5%	1,5 l	1	120	2 x 60	HOLZ LIM
1BAR15PPQ	•	Barolo DOCG	16/17	14,5%	3,0 l	4	18	3 x 6	LIM
NPIN01A/21	•	Barolo DOCG	2016	14,5%	3,0 l	1	70	2 x 35	HOLZ LIM
1BAR13RAPQ	•	Barolo Riserva DOCG	2013	14,5%	0,75 l	6	95	5 x 19	

LIM = limitiert HOLZ = Holzkiste

Verduno Pelaverga DOC
100% Pelaverga piccolo
Ausbau: Edelstahltank

Nebbiolo d'Alba DOC
100% Nebbiolo
Ausbau: Edelstahltank

Barolo DOCG
100% Nebbiolo
Ausbau: Barrique

Jahrgang 2016:
- 93 Punkte James Suckling
- Goldmedaille Berliner Wein Trophy
- Goldmedaille Decanter World Wine Awards

Jahrgang 2017:
- 92 Punkte James Suckling

Barolo Riserva DOCG
100% Nebbiolo
Ausbau: Barrique

Art-Nr.		Beschreibung	Jg.	Alk.	Inh.	Fl./ Krt.	Krt./ Pal.	Sch./ Krt.	
FUORIPORTA									
7RA21AFP	•	Arnerò Roero Arneis DOCG	2021	13,5%	0,75 l	6	95	5 x 19	LIM
7GA21AFP	•	Undici Gavi DOCG	2021	12,5%	0,75 l	6	95	5 x 19	LIM
6BS18AFP	•	Vermilium Barbaresco DOCG	2018	14,0%	0,75 l	6	95	5 x 19	LIM
7MA21AFP	•	Notte d'Estate Moscato d'Asti DOCG	2021	5,5%	0,75 l	6	95	5 x 19	LIM

LIM = limitiert

Arnerò
Roero Arneis DOCG
100% Arneis
Ausbau: Edelstahltank

Undici
Gavi DOCG
100% Cortese
Ausbau: Edelstahltank

Vermilium
Barbaresco DOCG
100% Nebbiolo
Ausbau: Holzfass

Notte d'Estate
Moscato d'Asti DOCG
100% Moscato
Ausbau: Edelstahltank

Art-Nr.		Beschreibung	Jg.	Alk.	Inhalt	Fl./ Krt.	Krt./ Pal.	Sch./ Krt.
LE RONDINI								
3DA21ARO	•	Le Rondini Dolcetto d'Alba DOC	2021	12,5%	0,75 l	6	95	5 x 19
5BA21ARO	•	Le Rondini Barbera d'Alba DOC	2021	13,5%	0,75 l	6	95	5 x 19
2LN20ARO	•	Le Rondini Langhe DOC Nebbiolo	2020	13,5%	0,75 l	6	95	5 x 19
BIOLOGICI								
5BA18ABIO	•	Barbera d'Alba DOC *Biologico*	2018	14,5%	0,75 l	6	95	5 x 19
2NA19ABI	•	Nebbiolo d'Alba DOC *Biologico*	2019	14,0%	0,75 l	6	95	5 x 19
1BAR15ABI	•	Barolo DOCG *Biologico*	15/16	13,0%	0,75 l	6	95	5 x 19

Le Rondini Dolcetto d'Alba DOC
100% Dolcetto
Ausbau: Holzfass

Le Rondini Barbera d'Alba DOC
100% Barbera d'Alba
Ausbau: Holzfass

Le Rondini Langhe DOC Nebbiolo
100% Nebbiolo
Ausbau: Holzfass

Barbera d'Alba DOC *Biologico*
100% Barbera
Ausbau: Holzfass

Nebbiolo d'Alba DOC *Biologico*
100% Nebbiolo
Ausbau: Holzfass

Barolo DOCG *Biologico*
100% Nebbiolo
Ausbau: Holzfass

Geschäftsführer
Alfredo Albertini

Concilio
Trentino | Volano

- Trentiner Werte
- Alpiner Charme
- Einzigartiges Genusspotenzial
- Autochthone Rebsorten

Die herrliche Landschaft der Dolomiten mit Bergtälern, Seen, Flüssen und der typischen Alpenvegetation bildet die großartige Kulisse für das Weingut Cantina Sociale di Trento, das stolz darauf ist, seit mehr als 150 Jahren Tradition, Werte und Kulturgüter der Region Trentino durch die Concilio-Weine zu vermitteln. Die richtige Wahl der Böden im Hügelgebiet um Trient und im Vallagarina in der Nähe des Gardasees sowie der Weitblick und das Geschick im Umgang mit einheimischen und internationalen Rebsorten, hat Concilio zu einem der wichtigsten Erzeuger Trentiner Qualitätsweine gemacht.

Mit großer Passion widmet sich das Team um Alfredo Albertini den autochthonen Weinen, allen voran Teroldego, dem „Fürst" des Trentino, der in dem kleinen, berühmten Gebiet Piana Rotaliana angebaut wird. Kein anderer Rotwein dieser Welt ist auch nur im Entferntesten mit dieser vom Hochgebirge geprägten Charakteristik vergleichbar. Ähnlich verhält es sich mit Lagrein, einer Sorte von tiefdunkler Farbe und großer Ausdruckskraft, der bei Concilio unter dem Label „Selezioni" geführt wird. Der Sauvignon Blanc des Hauses bringt als besondere Spezialität äußerst elegant und finessenreich seine Herkunft aus dem nördlichsten Anbaugebiet Italiens zum Ausdruck.

Ein völlig anderes Konzept wird mit dem „Mori Vecio", dem wichtigsten Rotwein des Sortiments verfolgt, für den der Ursprungsort Mori der Namensgeber ist. Dabei handelt es sich um einen lagerfähigen Trentino Rosso, der bereits seit mehr als 50 Jahren im Stile großer Bordeaux-Cuvées aus Cabernet Franc, Cabernet Sauvignon und Merlot gekeltert und dann zum Großteil in französischen Barriques ausgebaut wird.

CONCILIO®
Cantina di Trento

Art-Nr.		Beschreibung	Jg.	Alk.	Inh.	Fl./ Krt.	Krt./ Pal.	Sch./ Krt.
SELEZIONI - I BIANCHI								
53721	●	Pinot Grigio Contessa Giovanna Manci Trentino DOC	2021	13,5%	0,75 l	6	105	5 x 21
54220	●	Chardonnay Amsela d'OroTrentino DOC *Jahrgangswechsel ca. Mai/Juni 2022*	20/21	13,0%	0,75 l	6	105	5 x 21
50721	●	Sauvignon Blanc Arjent Trentino DOC	2021	12,5%	0,75 l	6	105	5 x 21
51221	●	Gewürztraminer Khopfler Trentino DOC	2021	14,0%	0,75 l	6	105	5 x 21
SELEZIONI - I ROSSI								
51719	●	Marzemino Mozart Trentino DOC *Jahrgangswechsel ca. Oktober 2022*	19/20	13,0%	0,75 l	6	105	5 x 21
59219	●	Lagrein Khnott Trentino DOC *Jahrgangswechsel ca. Juni 2022*	19/20	13,0%	0,75 l	6	105	5 x 21
59519	●	Pinot Nero Mokner Trentino DOC	2019	13,5%	0,75 l	6	105	5 x 21
53220	●	Teroldego Vigna Braide Rotaliano DOC	2020	13,0%	0,75 l	6	105	5 x 21

Jahrgang 2020:
- Silbermedaille Decanter World Wine Awards
- Goldmedaille Gilbert & Gaillard

Pinot Grigio Contessa Giovanna Manci Trentino DOC
Pinot Grigio
Ausbau: Edelstahltank

Jahrgang 2020:
- Goldmedaille Gilbert & Gaillard
- 92 Punkte Internationale Wine Challenge

Sauvignon Blanc Arjent Trentino DOC
Sauvignon
Ausbau: Edelstahltank

Gewürztraminer Khopfler Trentino DOC
Gewürztraminer
Ausbau: Edelstahltank

Jahrgang 2019:
- Goldmedaille Mundus Vini
- 90 Punkte Gilbert & Gaillard

Lagrein Khnott Trentino DOC
Lagrein
Ausbau: Holzfass

Jahrgang 2018:
- Goldmedaille Mundus Vini

Pinot Nero Mokner Trentino DOC
Pinot Nero
Ausbau: Edelstahltank

Jahrgang 2019:
- Silbermedaille Mundus Vini

Teroldego Vigna Braide Trentino DOC
Teroldego
Ausbau: Holzfass

Art-Nr.		Beschreibung	Jg.	Alk.	Inh.	Fl./ Krt.	Krt./ Pal.	Sch./ Krt.
CLASSICI - NATIVI								
42921	●	Pinot Grigio Trentino DOC	2021	13,0%	0,75 l	6	100	4 x 25
43221	●	Chardonnay Trentino DOC	2021	13,0%	0,75 l	6	100	4 x 25
49221	●	Pinot Grigio delle Venezie DOC	2021	12,5%	0,75 l	6	100	4 x 25
42220	●	Marzemino Trentino DOC *Jahrgangswechsel ca. November 2022*	20/21	12,5%	0,75 l	6	100	4 x 25
46620	●	Teroldego Rotaliano DOC *Jahrgangswechsel ca. November 2022*	20/21	12,5%	0,75 l	6	100	4 x 25
40320	●	Merlot Trentino DOC *Jahrgangswechsel ca. September 2022*	20/21	13,0%	0,75 l	6	100	4 x 25
41520	●	Cabernet Sauvignon Trentino DOC	20/21	13,0%	0,75 l	6	100	4 x 25

Pinot Grigio Trentino DOC
Pinot Grigio
Ausbau: Edelstahltank

Chardonnay Trentino DOC
Chardonnay
Ausbau: Edelstahltank

Pinot Grigio delle Venezie DOC
Pinot Grigio
Ausbau: Edelstahltank

Marzemino Trentino DOC
Marzemino
Ausbau: Edelstahltank

Merlot Trentino DOC
Merlot
Ausbau: Holzfass

Cabernet Sauvignon Trentino DOC
Cabernet Sauvignon
Ausbau: Holzfass

CONCILIO®

Cantina di Trento

TRENTINER WERTE UND ALPINER CHARME

Art-Nr.		Beschreibung	Jg.	Alk.	Inh.	Fl./ Krt.	Krt./ Pal.	Sch./ Krt.	
IL MILIARE									
32916	●	Il Miliare Bianco Vigneti delle Dolomiti IGT	2016	13,0%	0,75 l	6	60	4 x 15	
SOLARIS									
51920	●	Solaris Vigneti delle Dolomiti IGT *Jahrgangswechsel ca. Juni 2022*	20/21	12,0%	0,75 l	6	80	5 x 16	
MORI VECIO									
33418	●	Mori Vecio Rosso Trentino DOC *Jahrgangswechsel ca. Juni 2022*	18/19	13,0%	0,75 l	6	105	5 x 21	
31017RIS	●	Mori Vecio Rosso Riserva Trentino DOC *Jahrgangswechsel ca. September 2022*	17/18	13,5%	0,75 l	6	60	4 x 15	
TTL17RIS	●	Mori Vecio Rosso Riserva Trentino DOC *Jahrgangswechsel ca. September 2022*	17/18	13,5%	1,5 l	1	128	8 x 16	HOLZ
MV317	●	Mori Vecio Rosso Riserva Trentino DOC *Jahrgangswechsel ca. September 2022*	17/18	13,5%	3,0 l	1	80	8 x 10	HOLZ

HOLZ = Holzkiste

Il Miliare Bianco
Vigneti delle Dolomiti IGT
Chardonnay, Riesling, Sauvignon Blanc
Ausbau: Holzfass

Solaris ist eine pilzwiderstandsfähige Rebsorte und wirkt sich damit besonders gut aufs Ökosystem aus

Jahrgang 2020:
- Goldmedaille Gilbert & Gaillard

Solaris
Vigneti delle Dolomiti IGT
Solaris
Ausbau: Edelstahltank

Mori Vecio Rosso
Trentino DOC
Merlot, Cabernet Franc, Cabernet Sauvignon
Ausbau: Holzfass

Jahrgang 2017:
- 93 Punkte Luca Maroni

Mori Vecio Rosso
Riserva Trentino DOC
Merlot, Cabernet Franc, Cabernet Sauvignon
Ausbau: Holzfass

CONCILIO®
Cantina di Trento

MORI VECIO
„Auf ein langes Leben!“

MORI VECIO

„Mori“ lautet der Name des Dorfes, in dem der Wein verwurzelt ist, und „Vecio“ ist der Trentiner Begriff für „alt“. Der Name steht somit einerseits für „altes Dorf“, andererseits für ein langes Leben: Denn die Menschen im Trentino wünschen sich einander in ihrem Dialekt mit eben diesen Worten ein langes Leben.

1967 wurde Mori Vecio erstmals in Flaschen gefüllt und war damit einer der ersten Bordeaux-Blends auf dem italienischen Markt. Der 2017er Jahrgang verkörpert also die fünfzigste Lese dieses außergewöhnlichen Weines - und wir wollen sie feiern!

Das Etikett ziert ein rosa Streifen, der im roten Siegel mündet, das dieses Jubiläum als bedeutende Wegmarke für das Weingut festhält.

Wie zu seiner Geburt, verführen auch nach 50 Jahren noch Eleganz und körperreiche Struktur des Mori Vecio den Gaumen aller Genießenden.

Art-Nr.		Beschreibung	Alk.	Inh.	Fl./ Krt.	Krt./ Pal.	Sch./ Krt.	
FRIZZANTE								
31400	•	Müller Thurgau Vigneti delle Dolomiti Frizzante IGT	11,0%	0,75 l	6	76	4 x 19	
SPUMANTI								
92700	•	Clarius Spumante Chardonnay Brut Metodo Charmat VSQ*	12,0%	0,75 l	6	64	4 x 16	🍄
93100	•	Spumante 600 Uno Brut Metodo Classico Trento DOC*	12,5%	0,75 l	6	50	5 x 10	🍄
95600	•	Spumante 600 Uno Brut Metodo Classico Trento DOC Dosaggio Zero*	12,5%	0,75 l	6	50	5 x 10	🍄
96000	•	Spumante 600 Uno Brut Metodo Classico Trento DOC Rosé*	12,5%	0,75 l	6	50	5 x 10	🍄

🍄 = Pilzkorken

Müller Thurgau Vigneti delle Dolomiti Frizzante IGT
Müller Thurgau
Ausbau: auf der Flasche

- Goldmedaille Gilbert & Gaillard

Clarius Spumante Chardonnay Brut Metodo Charmat VSQ
Chardonnay
Ausbau: auf der Flasche

- Goldmedaille Champagne & Sparkling Wine World Championships
- Goldmedaille Gilbert & Gaillard
- 92 Punkte Falstaff

Spumante 600 Uno Brut Metodo Classico Trento DOC
Chardonnay
Ausbau: auf der Flasche

- 90 Punkte Falstaff

Spumante 600 Uno Brut Metodo Classico Trento DOC Dosaggio Zero
Chardonnay
Ausbau: auf der Flasche

- 91 Punkte Falstaff

Spumante 600 Uno Brut Metodo Classico Trento DOC Rosé
Pinot Nero
Ausbau: auf der Flasche

Art-Nr.		Beschreibung	Jg.	Alk.	Inh.	Fl./ Krt.	Krt./ Pal.	Sch./ Krt.	
LAGARIA									
LG121	●	Pinot Grigio Vigneti delle Dolomiti IGT	2021	12,5%	1,0 l	6	76	4 x 19	
LG320	●	Chardonnay Vigneti delle Dolomiti IGT *Jahrgangswechsel ca. Juni 2022*	20/21	12,5%	1,0 l	6	76	4 x 19	
LG220	●	Merlot Vigneti delle Dolomiti IGT *Jahrgangswechsel ca. Juni 2022*	20/21	12,5%	1,0 l	6	76	4 x 19	

= Schraubverschluss

Pinot Grigio
Vigneti delle Dolomiti IGT
Pinot Grigio
Ausbau: Edelstahltank

Chardonnay
Vigneti delle Dolomiti IGT
Chardonnay
Ausbau: Edelstahltank

Merlot
Vigneti delle Dolomiti IGT
Merlot
Ausbau: Edelstahltank

Kaufmännischer Leiter
Mario Menozzi

Gerardo Cesari S.p.A.

Venetien | Verona

- Beeindruckende Weine
- Veroneser Wertarbeit
- Berühmte Einzellagen
- Synonym für Amarone

Verona hat für kulturell interessierte Menschen viel zu bieten, u.a. eine wunderschöne Altstadt, die berühmten Opernfestspiele sowie den nahen Gardasee, umgeben von einer traumhaften Landschaft. Für Genießer hält die Provinz Verona auch großartige Weine parat, allen voran Lugana und Amarone.

Das Weingut Cesari, gegründet 1936, gehört zu den Pionieren des Amarone und steht beinahe als Synonym für diesen herausragenden Wein, denn der Betrieb war in den 70er Jahren maßgeblicher Wegbereiter für dessen Siegeszug rund um die Welt.

Seit 1936 Synonym für Qualität und Botschafter der Eleganz in der Welt, entstand Gerardo Cesari aus dem Wunsch heraus, den Veroneser Weinen in der Welt ein feines und distinguiertes Gesicht zu verleihen. Es war 1973, als der Amarone Classico mit dem Jahrgang 1971 die Vereinigten Staaten erreichte. Die Idee war, einen Amarone zu schaffen, der mit den großen internationalen Rotweinen konkurrieren kann. Dieser großen Herausforderung konnte Cesari gerecht werden, heute sind die Weine in 52 Ländern präsent und dank der Leidenschaft, dem „pallino" für Perfektion, die jeden Tag wieder neu die Erzeugung begleitet, ist der Name Gerardo Cesari heute zum Banner des authentischen Veronesers geworden, in Italien und im Ausland. Einzigartige, kostbare Weine, die visuell mit ihrem Herkunftsgebiet verbunden sind, denn die Etiketten besaßen schon immer den Charme von Luxus in der Flasche.

Ihre Weingärten bewirtschaftet die Familie Cesari unter den Prämissen der Nachhaltigkeit, die Anbaumethoden sind zertifiziert. Die erzeugten Weine zeichnen sich dadurch aus, dass sie den Spagat zwischen modernen Anforderungen und Verwurzelung in der Historie auf spielerische Art meistern. Und auf diese Weise reine Freude in flüssiger Form versprühen.

CESARI
FINE WINES OF VERONA

Art-Nr.		Beschreibung	Jg.	Alk.	Inh.	Fl./ Krt.	Krt./ Pal.	Sch./ Krt.	
MARA RIPASSO									
44001019	•	Mara Valpolicella Ripasso Superiore DOC	2019	13,5%	0,75 l	6	95	5 x 19	
44612819	•	Mara Valpolicella Ripasso Superiore DOC	2019	13,5%	1,5 l	6	56	4 x 14	
44613119	•	Mara Valpolicella Ripasso Superiore DOC	2019	13,5%	1,5 l	6	180	10 x 18	
44001119	•	Mara Valpolicella Ripasso Superiore DOC	2019	13,5%	1,5 l	1	180	10 x 18	HOLZ
44839017	•	Mara Valpolicella Ripasso Superiore DOC	2017	13,5%	3,0 l	1	35	1 x 35	LIM HOLZ
AMARONE DELLA VALPOLICELLA CLASSICO									
44000117	•	Amarone della Valpolicella Classico DOCG	2017	15,0%	0,75 l	6	88	8 x 11	
44000217	•	Amarone della Valpolicella Classico DOCG	2017	15,0%	0,375 l	12	72	6 x 12	
44000316	•	Amarone della Valpolicella Classico DOCG	2016	15,0%	1,5 l	1	180	10 x 18	HOLZ
44002316	•	Amarone della Valpolicella Classico DOCG	2016	15,0%	3,0 l	1	64	8 x 8	HOLZ
44854015	•	Amarone della Valpolicella Classico DOCG	2015	15,0%	5,0 l	1	24	1 x 24	HOLZ
RECIOTO DELLA VALPOLICELLA CLASSICO									
44000718	•	Recioto della Valpolicella Classico DOCG	2018	13,0%	0,5 l	6	52	4 x 13	

= Geschenkverpackung HOLZ = Holzkiste LIM = limitiert

Jahrgang 2018:
- 92 Punkte Luca Maroni

Mara Valpolicella Ripasso Superiore DOC
Corvina Veronese, Rondinella, Negrara/Rossignola
Ausbau: Holzfass

Jahrgang 2016:
- Goldmedaille Mundus Vini
- 91 Punkte James Suckling
- 93 Punkte Wine Enthusiast
- 92 Punkte Doctor Wine

Amarone della Valpolicella Classico DOCG
Corvina Veronese, Rondinella, Negrara/Rossignola
Ausbau: Holzfass

Recioto della Valpolicella Classico DOCG
Corvina Veronese, Rondinella, Negrara/Rossignola
Ausbau: Holzfass

Art-Nr.		Beschreibung	Jg.	Alk.	Inh.	Fl./ Krt.	Krt./ Pal.	Sch./ Krt.	
BOSAN RIPASSO									
44000918	•	Bosan Valpolicella Ripasso Superiore DOC	2018	14,0%	0,75 l	6	70	7 x 10	HOLZ
44378618	•	Bosan Valpolicella Ripasso Superiore DOC	2018	14,0%	0,375 l	12	72	6 x 12	
44002118	•	Bosan Valpolicella Ripasso Superiore DOC	2018	14,0%	1,5 l	1	180	10 x 18	HOLZ
44838517	•	Bosan Valpolicella Ripasso Superiore DOC	2017	14,0%	3,0 l	1	32	4 x 8	HOLZ
BOSAN AMARONE RISERVA									
44000511	•	Bosan Amarone della Valpolicella Classico Riserva DOCG	2011	15,5%	0,75 l	6	70	7 x 10	LIM HOLZ
44002211	•	Bosan Amarone della Valpolicella Classico Riserva DOCG	2011	15,5%	1,5 l	1	180	10 x 18	LIM HOLZ
44830010	•	Bosan Amarone della Valpolicella Classico Riserva DOCG	2010	15,5%	3,0 l	1	32	4 x 8	LIM HOLZ
BOSAN GRAPPA DI AMARONE ***(2 Jahre gereift)***									
44990200	•	Bosan Grappa di Amarone della Valpolicella Classico*		45,0%	0,5 l	6	32	4 x 8	
IL BOSCO									
44000616	•	Il Bosco Amarone della Valpolicella Classico DOCG	2016	15,5%	0,75 l	6	70	7 x 10	LIM HOLZ

HOLZ = Holzkiste LIM = limitiert = Geschenkverpackung

Jahrgang 2017:
- Goldmedaille Mundus Vini
- 92 Punkte James Suckling
- Goldmedaille Decanter World Wine Awards (96 Punkte)

Bosan Valpolicella Ripasso Superiore DOC
Corvina Veronese, Rondinella
Ausbau: Holzfass

Jahrgang 2011:
- Goldmedaille Mundus Vini
- 94 Punkte James Suckling
- 92 Punkte Luca Maroni
- 93 Punkte Doctor Wine
- 92 Punkte Meiningers Weinwelt

Bosan Amarone della Valpolicella Classico Riserva DOCG
Corvina Veronese, Rondinella
Ausbau: Holzfass

Bosan Grappa di Amarone della Valpolicella Classico
Amarone-Trester
Ausbau: Holzfass

Il Bosco Amarone della Valpolicella Classico DOCG
Corvina Veronese, Rondinella
Ausbau: Holzfass

Il Bosco

einer der grössten Amarone des Valpolicella

Art-Nr.		Beschreibung	Jg.	Alk.	Inh.	Fl./ Krt.	Krt./ Pal.	Sch./ Krt.	
I PREZIOSI									
44685021	•	Nibai Soave Classico DOC	2021	12,5%	0,75 l	6	96	4 x 24	
44001221	•	Cento Filari Lugana DOC	2021	13,0%	0,75 l	6	95	5 x 19	
44686919	•	Jùsto Leggero Appassimento Veneto IGT	2019	13,5%	0,75 l	6	95	5 x 19	
44680519	•	Boscarel Rosso Veneto IGT	2019	13,5%	0,75 l	6	96	4 x 24	
44688519	•	Rajo Valpolicella Classico Superiore DOC	2019	13,0%	0,75 l	6	96	4 x 24	
JÈMA									
44000816	•	Jèma Corvina Veronese IGT	2016	13,5%	0,75 l	6	48	12 x 4	LIM HOLZ
44810016	•	Jèma Corvina Veronese IGT	2016	13,5%	1,5 l	1	180	10 x 18	LIM HOLZ

HOLZ = Holzkiste LIM = limitiert

Nibai
Soave Classico DOC
Garganega, Trebbiano
Ausbau: Edelstahltank

Cento Filari
Lugana DOC
Turbiana, Chardonnay
Ausbau: Edelstahltank

Jùsto
Veneto IGT
Corvina Veronese, Merlot
Ausbau: Holzfass

Boscarel Rosso
Veneto IGT
Merlot, Cabernet
Ausbau: Holzfass

Rajo Valpolicella
Classico Superiore DOC
Corvina Veronese, Corvinone, Rondinella
Ausbau: Holzfass

Jèma
Corvina Veronese
IGT
Corvina Veronese
Ausbau: Holzfass

Jahrgang 2015:
- Gold Medaille Mundus Vini
- 90 Punkte James Suckling
- 91 Punkte Meininger

CESARI

FINE WINES OF VERONA

VERONESER WERTARBEIT SEIT 1936

CENTO FILARI

LUGANA DOC

Spitzen-Lugana von einer Einzellage mit 100 Rebzeilen („Cento Filari“)!

Art-Nr.		Beschreibung	Jg.	Alk.	Inh.	Fl./ Krt.	Krt./ Pal.	Sch./ Krt.
I CLASSICI								
44001521	●	Soave Classico DOC	2021	12,5%	0,75 l	6	100	4 x 25
44011821	●	Bardolino Chiaretto Classico DOC	2021	12,0%	0,75 l	6	100	4 x 25
44001719	●	Bardolino Classico DOC	2019	12,0%	0,75 l	6	100	4 x 25
44001319	●	Valpolicella Classico DOC	2019	12,5%	0,75 l	6	100	4 x 25

Soave Classico DOC
Trebbiano, Garganega
Ausbau: Edelstahltank

Bardolino Chiaretto Classico DOC
Corvina Veronese, Rondinella, Negrara/Rossignola
Ausbau: Edelstahltank

Bardolino Classico DOC
Corvina Veronese, Rondinella, Negrara/Rossignola
Ausbau: Edelstahltank

Valpolicella Classico DOC
Corvina Veronese, Rondinella
Ausbau: Edelstahltank

Art-Nr.		Beschreibung	Jg.	Alk.	Inhalt	Fl./ Krt.	Krt./ Pal.	Sch./ Krt.
VARIETALE								
44234021	•	Pinot Grigio delle Venezie DOC	2021	12,5%	0,75 l	6	95	5 x 19
OLIO EXTRA VERGINE BIOLOGICO								
44990500	•	Olio Extra Vergine *Biologico*			0,5 l	12	72	4 x 18

Pinot Grigio delle Venezie DOC
Pinot Grigio
Ausbau: Edelstahltank

Olio Extra Vergine di Oliva *Biologico*
Drissar, Leccino
Ausbau: Edelstahltank

Essere *by Gerardo Cesari*

Venetien | Verona

- Jung und dynamisch
- Modern interpretiert
- Typische Veroneser
- Easy-Drinking - Alltagsgenuss

Der Linie „Essere" aus dem Hause Cesari liegt die Idee zugrunde, neben den klassischen Weinen im Valpolicella angenehme, leicht zugängliche Weine als modern interpretierte Linie zu präsentieren.

Aus dieser Idee wurde „Essere". Unter diesem Namen werden heute typische Veroneser Weine angeboten. Sie unterteilen sich in Trevenezie IGT- und DOC-Qualitäten. Bei „Essere" können Sie sich auf dezent fruchtbetonte, eher jung zu genießende Sorten wie Soave, Bardolino und Valpolicella freuen. In Ergänzung dazu finden Sie als Bereicherung der Geschmacksprofile auch internationale Varietäten wie Chardonnay, Pinot Grigio, Merlot oder auch Cabernet. Gekeltert werden zum größten Teil rebsortenreine Weine, mit denen auf ideale Weise der Wunsch eines jungen Publikums nach frischen, alltagstauglichen Gewächsen für jede Gelegenheit erfüllt wird. Die Weine passen wunderbar zur leichten, schnellen Küche und versprechen „Easy-Drinking", auch ohne den großen Anlass und das große Zeremoniell.

„Essere" steht also für Veroneser Weine, die dem unkomplizierten Genuss gewidmet sind. Auch das Design der Flaschen spiegelt genau wider, was der Inhalt hält. Jung, dynamisch und modern kommt die Linie daher. Auch der praktische Schraubverschluss trägt zum unkomplizierten Auftritt der „Essere"-Weine bei. Eine großartige Ergänzung des sehr hochwertigen Cesari-Portfolios. Lassen Sie sich überraschen von dem außergewöhnlich guten Preis-Freude-Verhältnis dieser entdeckungswürdigen Linie aus dem Hause Cesari.

CESARI
essere

Art-Nr.		Beschreibung	Jg.	Alk.	Inh.	Fl./ Krt.	Krt./ Pal.	Sch./ Krt.	
ESSERE TREVENEZIE IGT									
44264020	●	Bianco Trevenezie IGT*	20/21	11,5%	0,75 l	6	100	4 x 25	
44266020	●	Chardonnay Trevenezie IGT*	20/21	12,0%	0,75 l	6	100	4 x 25	
44766020	●	Chardonnay Trevenezie IGT*	20/21	12,0%	1,5 l	6	56	4 x 14	
44269020	●	Rosato Trevenezie IGT*	20/21	12,0%	0,75 l	6	100	4 x 25	
44267020	●	Merlot Trevenezie IGT	2020	12,0%	0,75 l	6	100	4 x 25	
44767020	●	Merlot Trevenezie IGT	2020	11,5%	1,5 l	6	56	4 x 14	
44228620	●	Cabernet Trevenezie IGT	2020	12,0%	0,75 l	6	100	4 x 25	

= Schraubverschluss

* Jahrgangswechsel ca. Mai 2022

Essere Bianco Trevenezie IGT

Pinot Bianco, Trebbiano di Soave

Ausbau: Edelstahltank

Essere Chardonnay Trevenezie IGT

Chardonnay

Ausbau: Edelstahltank

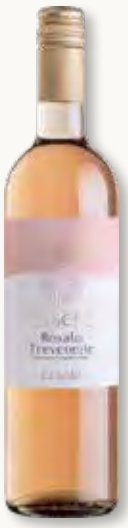

Essere Rosato Trevenezie IGT

Corvina Veronese, Rondinella, Negrara/Rossignola

Ausbau: Edelstahltank

Essere Merlot Trevenezie IGT

Merlot

Ausbau: Edelstahltank

Essere Cabernet Trevenezie IGT

Cabernet

Ausbau: Edelstahltank

Art-Nr.		Beschreibung	Jg.	Alk.	Inh.	Fl./ Krt.	Krt./ Pal.	Sch./ Krt.	
ESSERE DOC									
44220520	●	Custoza DOC*	20/21	12,5%	0,75 l	6	100	4 x 25	
44261020	●	Soave DOC*	20/21	11,5%	0,75 l	6	100	4 x 25	
44761020	●	Soave DOC*	20/21	11,5%	1,5 l	6	56	4 x 14	
44268021	●	Pinot Grigio delle Venezie DOC	2021	12,5%	0,75 l	6	100	4 x 25	
44260020	●	Bardolino DOC	2020	11,5%	0,75 l	6	100	4 x 25	
44217019	●	Valpolicella DOC**	19/20	12,0%	0,75 l	6	100	4 x 25	

= Schraubverschluss = Neu im Sortiment

* Jahrgangswechsel ca. April 2022
** Jahrgangswechsel ca. Mai 2022

Essere Custoza DOC
Garganega, Trebbiano
Ausbau: Edelstahltank

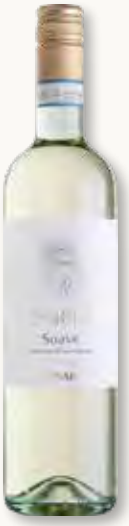

Essere Soave DOC
Trebbiano, Garganega
Ausbau: Edelstahltank

Essere Pinot Grigio delle Venezie DOC
Pinot Grigio
Ausbau: Edelstahltank

Essere Bardolino DOC
Corvina Veronese, Negrara/Rossignola, Rondinella
Ausbau: Edelstahltank

Essere Valpolicella DOC
Corvina Veronese, Negrara/Rossignola, Rondinella
Ausbau: Edelstahltank

CESARI

essere

Modern, leicht und erfrischend jung!

Typische Veroneser Weine für den alltäglichen Genuss

Inhaberin
Cristina Mariani-May

Banfi

Toskana | Montalcino

- Eigene Klon-Selektion
- Top Brunello-Erzeuger
- Magisches Montalcino
- Sangiovese aus Leidenschaft

Banfi wurde 1978 von den italo-amerikanischen Brüdern John und Harry Mariani gegründet. Deren Ziel war es von Anfang an, ein zukunftsweisen des Weingut aufzubauen und Weinberge nach neuesten wissenschaftlichen Erkenntnissen zu kultivieren, um Spitzenweine zu erzeugen. An der Seite der Familie Mariani stand Ezio Rivella, einer von Italiens führenden Önologen. Er verstand es, das Potenzial der ausgezeichneten Böden und des günstigen Mikroklimas für die Weinbereitung zu nutzen.

Das Weingut Banfi umfasst heute etwa 2.900 ha, von denen ein Drittel mit Weinbergen bewirtschaftet werden, der Rest sind Olivenhaine, Obstgärten, Wald und Brachland. Die Rebflächen verteilen sich auf verschiedene Regionen der Toskana, allen voran in der Gegend um Montalcino für den berühmten Brunello, und in der Chianti Classico Zone, für den beliebten Chianti. Aus der Region Maremma kommt vor allem der Vermentino und für die Super Toskaner hat Banfi Land im Bolgheri erworben, wo schon die Etrusker herrliche Weine gekeltert haben.

Bei der Weinbereitung macht Banfi keine Kompromisse: für die verschiedenen Weinberge werden auf Basis eines großen Forschungsprojektes die besten Klone selektiert und angepflanzt. Nach der Lese gilt es dann, die Trauben möglichst schonend zu verarbeiten und das Beste aus ihnen herauszuholen. Dazu wird modernste Technik eingesetzt, die teilweise sogar von Banfi erfunden wurde, wie etwa die Hybridtanks „Horizon", die Eichenholz und Edelstahl kombinieren. Diese und viele andere Details des „Banfi-Stils" verhelfen unter anderem dem Sangiovese zu seinem besten Ausdruck, was höchste Auszeichnungen für die Brunelli regelmäßig bezeugen.

Art-Nr.		Beschreibung	Jg.	Alk.	Inhalt	Fl./ Krt.	Krt./ Pal.	Sch./ Krt.	
POGGIO ALLE MURA									
0409520	•	Poggio alle Mura Rosso di Montalcino DOC	2020	14,5%	0,75 l	6	105	5 x 21	
AML1320	•	Poggio alle Mura Rosso di Montalcino DOC	2020	14,5%	1,5 l	6	126	7 x 18	HOLZ
03017L17	•	Poggio alle Mura Brunello di Montalcino DOCG	2017	15,5%	0,75 l	6	50	5 x 10	HOLZ LIM
AML1217	•	Poggio alle Mura Brunello di Montalcino DOCG	2017	15,5%	1,5 l	1	126	7 x 18	HOLZ LIM
ADML1217	•	Poggio alle Mura Brunello di Montalcino DOCG	2017	15,5%	3,0 l	1	80	2 x 40	HOLZ LIM
0301416	•	Poggio alle Mura Brunello di Montalcino Riserva DOCG*	2016	14,5%	0,75 l	6	50	5 x 10	HOLZ LIM
AML1416	•	Poggio alle Mura Brunello di Montalcino Riserva DOCG*	2016	14,5%	1,5 l	1	126	7 x 18	HOLZ LIM
ADML1416	•	Poggio alle Mura Brunello di Montalcino Riserva DOCG*	2016	14,5%	3,0 l	1	80	2 x 40	HOLZ LIM

HOLZ = Holzkiste LIM = limitiert

** verfügbar ab April 2022*

Poggio alle Mura Rosso di Montalcino DOC

Sangiovese

Ausbau: Holzfass/Barrique

Jahrgang 2016:
- Großes Gold Mundus Vini
- 96 Punkte James Suckling
- 95 Punkte Wine Spectator
- 98+ Punkte GardiniNotes.com
- 92 Punkte Falstaff
- 94 Punkte Doctor Wine

Jahrgang 2017:
- 95 Punkte James Suckling
- 94 Punkte GardiniNotes.com

Poggio alle Mura Brunello di Montalcino DOCG

Sangiovese

Ausbau: Holzfass/Barrique

Jahrgang 2015:
- 97 Punkte James Suckling
- 95 Punkte Robert Parker
- 94 Punkte Falstaff
- 5 Grappoli Bibenda
- 97 Punkte winescritic.com

Jahrgang 2016:
- 97 Punkte James Suckling

Poggio alle Mura Brunello di Montalcino Riserva DOCG

Sangiovese

Ausbau: Holzfass/Barrique

Art-Nr.		Beschreibung	Jg.	Alk.	Inhalt	Fl./ Krt.	Krt./ Pal.	Sch./ Krt.	
I CLASSICI DI MONTALCINO									
0409620	•	Rosso di Montalcino DOC	2020	14,5%	0,75 l	6	105	5 x 21	
0704020	•	Rosso di Montalcino DOC	2020	14,5%	0,375 l	12	45	3 x 15	
AML1920	•	Rosso di Montalcino DOC	2020	14,5%	1,5 l	1	126	7 x 18	HOLZ
0301617	•	Brunello di Montalcino DOCG	2017	15,0%	0,75 l	6	100	5 x 20	
0701917	•	Brunello di Montalcino DOCG	2017	15,0%	0,375 l	12	50	3 x 15 +5	
AML1117	•	Brunello di Montalcino DOCG	2017	15,0%	1,5 l	1	126	7 x 18	HOLZ
ADML1117	•	Brunello di Montalcino DOCG	2017	15,0%	3,0 l	1	80	2 x 40	HOLZ
AQL1117	•	Brunello di Montalcino DOCG	2017	15,0%	6,0 l	1	48	2 x 24	HOLZ
AHL1117	•	Brunello di Montalcino DOCG	2017	15,0%	12,0 l	1	12	1 x 12	HOLZ
0455618	•	Florus Moscadello di Montalcino DOC	2018	15,0%	0,5 l	6	100	4 x 25	
VIGNA MARRUCHETO									
0301817L	•	Vigna Marrucheto Brunello di Montalcino DOCG*	2017	15,5%	0,75 l	6	50	5 x 10	LIM

* verfügbar ab April 2022

HOLZ = Holzkiste LIM = limitiert

Jahrgang 2018:
- 91 Punkte James Suckling
- 92 Punkte Doctor Wine

Rosso di Montalcino DOC
Sangiovese
Ausbau: Holzfass/Barrique

Jahrgang 2016:
- 95 Punkte James Suckling
- 94 Punkte Robert Parker
- Goldmedaille Mundus Vini
- 92 Punkte Wine Enthusiast
- 91 Punkte Falstaff
- 95 Punkte winescritic.com

Jahrgang 2017:
- 93 Punkte James Suckling

Brunello di Montalcino DOCG
Sangiovese
Ausbau: Holzfass/Barrique

Jahrgang 2016:
- 96 Punkte James Suckling
- 96 Punkte Robert Parker
- 96 Punkte Wine Spectator
- 93 Punkte Falstaff
- 97 Punkte Doctor Wine
- 100 Punkte GardiniNotes.com

Jahrgang 2017:
- 94 Punkte James Suckling
- 96+ Punkte GardiniNotes.com
- 94 Punkte winescritic.com

Vigna Marrucheto Brunello di Montalcino DOCG
Sangiovese
Ausbau: Holzfass

Florus Moscadello di Montalcino DOC
Moscadello
Ausbau: Barrique

BANFI

for a better wine world

publiformit

Art-Nr.		Beschreibung	Jg.	Alk.	Inhalt	Fl./ Krt.	Krt./ Pal.	Sch./ Krt.	
POGGIO ALL'ORO									
03016L15	•	Poggio all'Oro Brunello di Montalcino Riserva DOCG	2015	14,5%	0,75 l	6	80	8 x 10	HOLZ LIM
AML1615	•	Poggio all'Oro Brunello di Montalcino Riserva DOCG	2015	14,5%	1,5 l	1	126	7 x 18	HOLZ LIM
ADML1615	•	Poggio all'Oro Brunello di Montalcino Riserva DOCG	2015	14,5%	3,0 l	1	80	3 x 40	HOLZ LIM
03016L16	•	Poggio all'Oro Brunello di Montalcino Riserva DOCG*	2016	14,5%	0,75 l	6	80	8 x 10	HOLZ LIM
AML1616	•	Poggio all'Oro Brunello di Montalcino Riserva DOCG*	2016	14,5%	1,5 l	1	126	7 x 18	HOLZ LIM
ADML1616	•	Poggio all'Oro Brunello di Montalcino Riserva DOCG*	2016	14,5%	3,0 l	1	80	2 x 40	HOLZ LIM

HOLZ = Holzkiste LIM = limitiert

** verfügbar ab September 2022*

Poggio all'Oro
Brunello di Montalcino
Riserva DOCG
Sangiovese
Ausbau: Holzfass/Barrique

Jahrgang 2015:
- 95 Punkte James Suckling
- 96 Punkte Robert Parker
- Gold Medaille Mundus Vini
- 5 Grappoli Bibenda
- 93 Punkte Falstaff
- 98+ Punkte GardiniNotes.com
- 96 Punkte winescritic.com

Jahrgang 2016:
- 97 Punkte James Suckling
- 100 Punkte GardiniNotes.com

BANFI
POGGIO ALL'ORO
Brunello di Montalcino
DOCG
RISERVA
CASTELLO
BANFI

Art-Nr.		Beschreibung	Jg.	Alk.	Inhalt	Fl./ Krt.	Krt./ Pal.	Sch./ Krt.	
SUPERTUSCANS									
0309117	•	Belnero Toscana IGT	2017	14,5%	0,75 l	6	105	5 x 21	
0309119	•	Belnero Toscana IGT*	2019	14,5%	0,75 l	6	105	5 x 21	
AML917	•	Belnero Toscana IGT	2017	14,5%	1,5 l	1	126	7 x 18	HOLZ
AML919	•	Belnero Toscana IGT*	2019	14,5%	1,5 l	1	126	7 x 18	
ADML917	•	Belnero Toscana IGT	2017	14,5%	3,0 l	1	80	2 x 40	HOLZ
ADML919	•	Belnero Toscana IGT*	2019	14,5%	3,0 l	1	80	2 x 40	HOLZ
0407617	•	Cum Laude Toscana IGT	2017	14,5%	0,75 l	6	105	5 x 21	
0407619	•	Cum Laude Toscana IGT*	2019	14,5%	0,75 l	6	105	5 x 21	
AML1017	•	Cum Laude Toscana IGT	2017	14,5%	1,5 l	1	126	7 x 18	HOLZ LIM
AML1019	•	Cum Laude Toscana IGT*	2019	14,5%	1,5 l	1	126	7 x 18	HOLZ LIM
0309618	•	Summus Toscana IGT	2018	14,5%	0,75 l	6	80	8 x 10	HOLZ LIM
AML1518	•	Summus Toscana IGT	2018	14,5%	1,5 l	1	126	7 x 18	HOLZ LIM
ADML1518	•	Summus Toscana IGT	2018	14,5%	3,0 l	1	56	2 x 28	HOLZ LIM
AQL1518	•	Summus Toscana IGT	2018	14,5%	6,0 l	1	56	2 x 28	HOLZ LIM
0408618	•	Excelsus Toscana IGT**	2018	15,5%	0,75 l	6	80	8 x 10	HOLZ LIM
AML1718	•	Excelsus Toscana IGT**	2018	15,5%	1,5 l	1	126	7 x 18	HOLZ LIM

HOLZ = Holzkiste LIM = limitiert

** verfügbar ca. Juni 2022*
*** verfügbar ca. April 2022*

Belnero Toscana IGT
Sangiovese, Merlot, Cabernet Sauvignon
Ausbau: Holzfass/Barrique

Jahrgang 2017:
- Goldmedaille Mundus Vini

Cum Laude Toscana IGT
Sangiovese, Cabernet Sauvignon, Merlot, Syrah
Ausbau: Holzfass/Barrique

Jahrgang 2017:
- Goldmedaille Mundus Vini
- 95 Punkte winescritic.com

Summus Toscana IGT
Sangiovese, Cabernet Sauvignon, Syrah
Ausbau: Holzfass

Jahrgang 2016:
- 93 Punkte James Suckling
- 94 Punkte Robert Parker
- Goldmedaille The Wine Hunter

Excelsus Toscana IGT
Merlot, Cabernet Sauvignon
Ausbau: Holzfass/Barrique

Art-Nr.		Beschreibung	Jg.	Alk.	Inhalt	Fl./ Krt.	Krt./ Pal.	Sch./ Krt.	
RICERCATEZZE									
0701100	●	Poggio alle Mura Grappa di Brunello di Montalcino Riserva*		45,0%	0,7 l	6	188	4 x 47	🎁
0770600	●	Grappa di Brunello *Torre**		45,0%	0,7 l	6	120	5 x 24	🎁
0502021T	●	Olio d'Oliva Torre Extra Vergine	2021		0,5 l	6	84	4 x 21	🎁
05500	●	Condimento Balsamico Etrusco			0,15 l	6	156	4 x 39	🎁

🎁 = Geschenkverpackung

NEUES FLASCHEN-DESIGN

Poggio alle Mura Grappa di Brunello di Montalcino Riserva DOCG
Brunello-Trester

Grappa di Brunello Torre
Brunello-Trester

Olio d'Oliva Torre Extra Vergine
Frantoio, Leccino, Moraiolo, Olivastra, Ascolana Tenera

Condimento Balsamico Etrusco
Balsamico-Essig

Art-Nr.		Beschreibung	Jg.	Alk.	Inhalt	Fl./ Krt.	Krt./ Pal.	Sch./ Krt.
CHIANTI COLLECTION								
0403620	•	Chianti DOCG	2020	13,0%	0,75 l	6	125	5 x 25
0703020	•	Chianti DOCG	2020	13,0%	0,375 l	12	45	3 x 15
0403719	•	Chianti Superiore DOCG *Jahrgangswechsel ca. September 2022*	19/20	13,5%	0,75 l	6	125	5 x 25
0705019	•	Chianti Superiore DOCG *Jahrgangswechsel ca. September 2022*	19/20	13,5%	0,375 l	12	45	3 x 15
0403520	•	Traversa dei Monti Chianti Colli Senesi DOCG*	2020	13,5%	0,75 l	6	125	5 x 25

** verfügbar ca. April 2022*

Chianti
DOCG
hauptsächlich Sangiovese
Ausbau: Edelstahltank

Chianti
Superiore DOCG
hauptsächlich Sangiovese
Ausbau: Holzfass

Traversa dei Monti
Chianti Colli Senesi DOCG
hauptsächlich Sangiovese
Ausbau: Holzfass

Art-Nr.		Beschreibung	Jg.	Alk.	Inhalt	Fl./ Krt.	Krt./ Pal.	Sch./ Krt.	
CHIANTI CLASSICO COLLECTION									
0306619	•	Chianti Classico DOCG	2019	13,5%	0,75 l	6	125	5 x 25	
0709019	•	Chianti Classico DOCG	2019	13,5%	0,375 l	12	45	3 x 15	
0305617	•	Chianti Classico Riserva DOCG *Jahrgangswechsel ca. September 2022*	17/18	13,5%	0,75 l	6	105	5 x 21	
FONTE ALLA SELVA									
0306719	•	Chianti Classico Fonte alla Selva DOCG*	2019	14,5%	0,75 l	6	125	5 x 25	
0306817	•	Chianti Classico Fonte alla Selva Gran Selezione DOCG	17/18	14,5%	0,75 l	6	125	5 x 25	LIM

LIM = limitiert

** verfügbar ca. April 2022*

Jahrgang 2019:
- 91 Punkte Wine Spectator
#2 Top 10 Values of 2021

Chianti Classico DOCG
hauptsächlich Sangiovese
Ausbau: Edelstahltank/Holzfass

Chianti Classico Riserva DOCG
hauptsächlich Sangiovese
Ausbau: Holzfass

Chianti Classico Fonte alla Selva DOCG
hauptsächlich Sangiovese
Ausbau: Edelstahltank/Holzfass

Jahrgang 2017:
- 94 Punkte James Suckling

Chianti Classico Fonte alla Selva G.S. DOCG
hauptsächlich Sangiovese
Ausbau: Holzfass

Art-Nr.		Beschreibung	Jg.	Alk.	Inhalt	Fl./ Krt.	Krt./ Pal.	Sch./ Krt.	
CENTINE									
0104621	●	Centine Bianco Toscana IGT	2021	12,5%	0,75 l	6	125	5 x 25	
0104821	●	Centine Bianco Pinot Grigio Toscana IGT	2021	13,0%	0,75 l	6	125	5 x 25	
0404621	●	Centine Rosé Toscana IGT	2021	12,0%	0,75 l	6	125	5 x 25	
0308620	●	Centine Rosso Toscana IGT*	2020	13,5%	0,75 l	6	125	5 x 25	
0708020	●	Centine Rosso Toscana IGT*	2020	13,5%	0,375 l	12	45	3 x 15	
AMC1220	●	Centine Rosso Toscana IGT*	2020	13,5%	1,5 l	1	24	2 x 12	
0318720	●	Centine Rosso Toscana IGT*_Varietali_	2020	13,5%	0,75 l	6	125	5 x 25	

= Schraubverschluss

** verfügbar ca. April 2022*

Centine Bianco Toscana IGT
Chardonnay, Vermentino
Ausbau: Edelstahltank

Centine Bianco Pinot Grigio Toscana IGT
Pinot Grigio
Ausbau: Edelstahltank

Centine Rosé Toscana IGT
Sangiovese, Merlot
Ausbau: Edelstahltank

Centine Rosso Toscana IGT
Cuvée aus roten toskanischen Varietäten
Ausbau: Edelstahltank/Holzfass

Centine Rosso Toscana IGT *Varietali*
Cabernet Sauvignon, Merlot, Sangiovese
Ausbau: Edelstahltank/Holzfass

Art-Nr.		Beschreibung	Jg.	Alk.	Inhalt	Fl./ Krt.	Krt./ Pal.	Sch./ Krt.	
ARTIST - TOSCANA IGT									
0100621	●	Le Rime Chardonnay Pinot Grigio Toscana IGT	2021	13,0%	0,75 l	6	125	5 x 25	
0100621V	●	Le Rime Chardonnay Pinot Grigio Toscana IGT	2021	13,0%	0,75 l	6	125	5 x 25	
0700021	●	Le Rime Chardonnay Pinot Grigio Toscana IGT	2021	13,0%	0,375 l	12	45	3 x 15	
0100721	●	Le Rime Pinot Grigio Toscana IGT	2021	13,0%	0,75 l	6	125	5 x 25	
0106621	●	Fumaio Toscana IGT	2021	12,5%	0,75 l	6	125	5 x 25	
0307619	●	Col di Sasso Toscana IGT *Jahrgangswechsel ca. Juni 2022*	19/20	13,0%	0,75 l	6	125	5 x 25	
0307619V	●	Col di Sasso Toscana IGT *Jahrgangswechsel ca. Juni 2022*	19/20	13,0%	0,75 l	6	125	5 x 25	
0707019	●	Col di Sasso Toscana IGT *Jahrgangswechsel ca. Juni 2022*	19/20	13,0%	0,375 l	12	45	3 x 15	
0307519	●	Collepino Toscana IGT *Jahrgangswechsel ca. September 2022*	19/20	13,0%	0,75 l	6	125	5 x 25	

= Schraubverschluss

Le Rime
Toscana IGT
Chardonnay, Pinot Grigio
Ausbau: Edelstahltank

Le Rime Pinot Grigio
Toscana IGT
Pinot Grigio
Ausbau: Edelstahltank

Fumaio
Toscana IGT
Sauvignon Blanc, Chardonnay
Ausbau: Edelstahltank

Col di Sasso
Toscana IGT
Sangiovese, Cabernet Sauvignon
Ausbau: Edelstahltank

Collepino
Toscana IGT
Merlot, Sangiovese
Ausbau: Edelstahltank

Art-Nr.		Beschreibung	Jg.	Alk.	Inhalt	Fl./ Krt.	Krt./ Pal.	Sch./ Krt.	
CASTELLO BANFI - TOSCANA IGT									
0103621	•	San Angelo Toscana IGT	2021	13,0%	0,75 l	6	105	5 x 21	
0108619	•	Serena Toscana IGT	2019	13,0%	0,75 l	6	80	5 x 16	
0108620	•	Serena Toscana IGT*	2020	13,5%	0,75 l	6	80	5 x 16	
0102618	•	Fontanelle Toscana IGT *Jahrgangswechsel ca. September 2022*	18/19	13,0%	0,75 l	6	70	7 x 10	
AMC1818	•	Fontanelle Toscana IGT *Jahrgangswechsel ca. September 2022*	18/19	13,0%	1,5 l	1	126	7 x 18	

= Schraubverschluss = Geschenkverpackung

** verfügbar ca. April 2022*

San Angelo Toscana IGT
Pinot Grigio
Ausbau: Edelstahltank

Serena Toscana IGT
Sauvignon Blanc
Ausbau: Edelstahltank/Holzfass

Fontanelle Toscana IGT
Chardonnay
Ausbau: Barrique

Art-Nr.		Beschreibung	Jg.	Alk.	Inhalt	Fl./ Krt.	Krt./ Pal.	Sch./ Krt.	
NUOVE FRONTIERE									
0102721	●	La Pettegola Toscana IGT	2021	13,0%	0,75 l	6	80	5 x 16	
0702721	●	La Pettegolina Toscana IGT	2021	13,0%	0,375 l	12	75	5 x 15	
AMC821	●	La Pettegola Toscana IGT	2021	13,0%	1,5 l	6	126	7 x 18	
0404721	●	Cost'è Toscana IGT	2021	12,5%	0,75 l	6	64	4 x 16	
0307919	●	Stil Novo Governo all' Uso Toscano IGT *Jahrgangswechsel ca. Juni 2022*	19/20	13,5%	0,75 l	6	80	5 x 16	
BANFI BOLGHERI									
0306518	●	Aska Bolgheri Rosso DOC	2018	14,0%	0,75 l	6	105	5 x 21	
0306519	●	Aska Bolgheri Rosso DOC*	2019	14,0%	0,75 l	6	105	5 x 21	
AMC718	●	Aska Bolgheri Rosso DOC	2018	14,0%	1,5 l	1	126	8 x 18	🎁
AMC719	●	Aska Bolgheri Rosso DOC*	2019	14,0%	1,5 l	1	126	8 x 18	🎁

🎁 = Geschenkverpackung

** verfügbar ca. September 2022*

Jahrgang 2020: - Goldmedaille Mundus Vini

La Pettegola Toscana IGT
Vermentino
Ausbau: Edelstahltank

Cost'è Toscana IGT
Sangiovese, Vermentino
Ausbau: Edelstahltank

Stil Novo Governo all' Uso Toscano IGT
hauptsächlich Sangiovese
Ausbau: Edelstahltank

Jahrgang 2018: - Goldmedaille Mundus Vini

Aska Bolgheri Rosso DOC
Cabernet Sauvignon, Cabernet Franc
Ausbau: Holzfass

Inhaberin
Cristina Mariani-May

Banfi Piemonte

Piemont | Strevi

- Piemonteser Klassiker
- Tradition trifft Innovation
- Still- und Schaumweine
- Traditionelle Flaschengärung

Die Familie Mariani, Eigentümer des toskanischen Castello Banfi, erwarb vor über 35 Jahren in Strevi das piemontesische Weingut Bruzzone aus dem 18. Jahrhundert und sorgte für dessen Wiederbelebung unter dem neuen Namen „Vigne Regali". Die Rebflächen, insgesamt 46 Hektar, liegen zwischen den Gemeinden Novi Ligure und Acqui Terme in der Provinz Alessandria.

Produziert werden weiße und rote Stillweine sowie Perl- und Schaumweine. Für die weißen Stillweine setzt Banfi ganz auf die traditionelle Cortese di Gavi und demonstriert mit seinem feinduftigen Gavi DOCG aus der Einzellage „Principessa Gavia", dass im Piemont auch exzellente Weißweine produziert werden. Bei den Rotweinen überzeugt der Dolcetto „L'Ardì" mit markanter Struktur und betont sortentypischer Aromatik. Für den „La Lus" vinifiziert Banfi die Rebsorte Albarossa, eine Kreuzung aus Barbera und Nebbiolo, den typischen roten Sorten des Piemont. Der Wein reift zum Teil für 12 Monate in französischen Barriques und vor dem Verkauf noch 6-8 Monate auf der Flasche. Dies macht den Wein trotz seiner dichten Struktur und Komplexität rund und schon früh zugänglich.

In den Kellern in Strevi entstehen die leicht prickelnden Weine des Hauses, wie der fruchtig frische Brachetto d'Aqui „Rosa Regale", der extrem duftige Moscato d'Asti „Sciandor" sowie die Spumanti des Hauses, allen voran der Banfi Spumante brut nach der Metodo Classico. Die Cuvée aus Chardonnay, Pinot Bianco und Pinot Nero reift für mindestens 24 Monate auf der Hefe, bevor sie von Hand gerüttelt und degorgiert wird. So entsteht ein elegant strukturierter und nachhaltiger Schaumwein mit einer ausgesprochen feinen Perlage.

Art-Nr.		Beschreibung	Jg.	Alk.	Inhalt	Fl./ Krt.	Krt./ Pal.	Sch./ Krt.
ROSSI E BIANCHI DEL PIEMONTE								
0105621	●	Principessa Gavia Gavi DOCG	2021	12,5%	0,75 l	6	125	5 x 25
0312620	●	L'Ardì Dolcetto d'Acqui DOC	2020	13,0%	0,75 l	6	80	5 x 16
0302920	●	L'Altra Barbera d'Asti DOC	2020	13,0%	0,75 l	6	80	5 x 16
0303818	●	La Lus Piemonte Albarossa DOC	2018	14,0%	0,75 l	6	105	5 x 21
AML0318	●	La Lus Piemonte Albarossa DOC	2018	14,0%	1,5 l	1	90	5 x 18

Principessa Gavia Gavi DOCG
Cortese
Ausbau: Edelstahltank

L'Ardì Dolcetto d'Acqui DOC
Dolcetto
Ausbau: Edelstahltank

L'Altra Barbera d'Asti DOC
Barbera d'Asti
Ausbau: Edelstahltank

La Lus Piemonte Albarossa DOC
Albarossa
Ausbau: Barrique

Art-Nr.		Beschreibung	Jg.	Alk.	Inh.	Fl./ Krt.	Krt./ Pal.	Sch./ Krt.	
ASTI E BRACHETTO									
0104721	•	Sciandor Moscato d'Asti DOCG	2021	5,0%	0,75 l	6	105	5 x 21	
0204200	•	Rosa Regale Asti DOCG*		7,0%	0,75 l	6	60	5 x 12	
0204121	•	Rosa Regale Brachetto d'Acqui DOCG*	2021	7,0%	0,75 l	6	60	5 x 12	

= Pilzkorken

Sciandor Moscato d'Asti DOCG
Moscato d'Asti
Ausbau: Edelstahltank

NEU

Rosa Regale Asti DOCG
Moscato d'Asti
Ausbau: Edelstahltank

Rosa Regale Brachetto d'Acqui DOCG
Brachetto d'Acqui
Ausbau: Edelstahltank

Art-Nr.		Beschreibung	Jg.	Alk.	Inh.	Fl./ Krt.	Krt./ Pal.	Sch./ Krt.	
BOLLICINE METODO CLASSICO E CHARMAT									
0201800	•	Banfi Spumante Brut Metodo Classico*		12,5%	0,75 l	6	64	4 x 16	
ACC184	•	Banfi Spumante Brut Metodo Classico*		12,5%	1,5 l	4	27	3 x 9	
ACML18	•	Banfi Spumante Brut Metodo Classico*		12,5%	3,0 l	1	55	5 x 11	
ACL11115NEL	•	Banfi Spumante Brut Metodo Classico *Limited Edition**	2015	12,5%	1,5 l	1	65	5 x 13	LIM
0205800	•	Tener Vino Spumante Brut*		12,5%	0,75 l	6	70	5 x 14	
0205700	•	Tener Vino Spumante Extra Dry*		12,5%	0,75 l	6	70	5 x 14	

= Pilzkorken LIM = limitiert

Banfi Spumante Brut Metodo Classico
Pinot Nero, Chardonnay, Pinot Bianco
Ausbau: auf der Flasche

Banfi Spumante Brut Metodo Classico Limited Ed.
Pinot Nero, Chardonnay, Pinot Bianco
Ausbau: auf der Flasche

Tener Spumante Brut
Sauvignon Blanc, Chardonnay
Ausbau: auf der Flasche

Tener Spumante Extra Dry
Sauvignon Blanc, Chardonnay
Ausbau: auf der Flasche

Präsident
Vittorio di Carlo

Feudo Antico

Abruzzen | Tollo

- Die kleinste DOCG
- Jung, dynamisch, modern
- Abruzzen von morgen
- Experimentierfreudig

Mitten im Herzen der Abruzzen, in der Provinz Chieti, liegt die kleinste Qualitätsanbauzone Italiens, die DOCG Tullum. Lange Zeit als kleinste DOP-Region bekannt, ist die Anbauzone Tullum im vergangenen Jahr zur DOCG aufgestiegen. Sie umfasst nur etwa 300 ha Anbaufläche in der Gemeinde Tollo und wurde erst 2009 offiziell bestätigt. Genau hier liegen auf den Ruinen eines 2000 Jahre alten römischen Landgutes, auf dem Archäologen auch Hinweise auf Weinbau gefunden haben, die Weinberge von Feudo Antico.

Seit 2004 haben es sich die jungen Winzerinnen und Winzer um den Generaldirektor Andrea di Fabio hier zur Aufgabe gemacht, autochthone Rebsorten, allen voran die weißen Sorten Pecorino und Passerina, wiederzubeleben. Damit wollen sie auch den regionalen Charakter der Weine wieder stärker betonen. Gleichzeitig sind sie durchaus experimentierfreudig und haben einige Anlagen von Pecorino in Höhen bis zu 1.000 Meter gepflanzt. Dies beschert den Weinen in Kombination mit dem von Seebrisen und einem großen Unterschied von Tages- und Nachttemperaturen geprägten Klima eine besondere Frische und Finesse. Für die Rotweine kultivieren sie vor allem speziell selektierte alte Klone vom Montepulciano, der für die Gegend typischen Rebsorte.

Für die Kultivierung folgen die Weinmacher konsequent dem Motto „schonend, im Einklang mit der Natur". Dies beginnt bei der Auswahl der passenden Rebsorte für eine bestimmte Parzelle Land und umfasst vor allem die umweltschonende Arbeit in Weinberg und Keller. Manche Weine werden auf Basis der natürlichen Spontanvergärung bereitet, einige Weine tragen sogar das „Bio"-Siegel. Schon heute ist Feudo Antico ein herausragender Botschafter für die Region Abruzzen und wird sicherlich auch in Zukunft weitere Akzente mit seinen Innovationen setzen.

Art-Nr.		Beschreibung	Jg.	Alk.	Inhalt	Fl./ Krt.	Krt./ Pal.	Sch./ Krt.
FEUDO ANTICO BASE								
1FABCCH2175006	●	Chardonnay Terre di Chieti IGP	2021	13,0%	0,75 l	6	105	5 x 21
1FABCPE2175006	●	Pecorino Terre di Chieti IGP	2021	13,0%	0,75 l	6	105	5 x 21
1FABTRE2175006	●	Trebbiano d'Abruzzo DOP	2021	13,0%	0,75 l	6	105	5 x 21
1FABCER2175006	●	Cerasuolo d'Abruzzo DOP	2021	13,0%	0,75 l	6	105	5 x 21
1FABMON1975006	●	Montepulciano d'Abruzzo DOP	2019	13,0%	0,75 l	6	105	5 x 21

Chardonnay
Terre di Chieti IGP
Chardonnay
Ausbau: Edelstahltank

Pecorino
Terre di Chieti IGP
Pecorino
Ausbau: Edelstahltank

Trebbiano
d'Abruzzo DOP
Trebbiano
Ausbau: Edelstahltank

Cerasuolo
d'Abruzzo DOP
Montepulciano
Ausbau: Edelstahltank

Montepulciano
d'Abruzzo DOP
Montepulciano
Ausbau: Edelstahl/Holzfass

Art-Nr.		Beschreibung	Jg.	Alk.	Inhalt	Fl./ Krt.	Krt./ Pal.	Sch./ Krt.
FEUDO ANTICO BIO BASE								
1FEUCPB2175006	●	Pecorino Terre di Chieti IGP *Biologico*	2021	13,0%	0,75 l	6	105	5 x 21
1FEUCEB2175006	●	Cerasuolo d'Abruzzo DOP *Biologico*	2021	13,0%	0,75 l	6	105	5 x 21
1FEUMOB2075006	●	Montepulciano d'Abruzzo DOP *Biologico*	20/21	13,0%	0,75 l	6	105	5 x 21
VINI BIO PREMIUM								
1TUGTPB2075006	●	orino Tullum DOCG *Bio fermantazione spontanea*	2020	13,5%	0,75 l	6	84	7 x 12
1FEUCTB2075006	●	Rosato Terre di Chieti IGP *Bio fermantazione spontanea*	20/21	13,5%	0,75 l	6	84	7 x 12
1TUGTRB1975006	●	Rosso Tullum DOCG *Bio fermantazione spontanea*	2019	13,5%	0,75 l	6	84	7 x 12

Pecorino Terre di Chieti IGP *Biologico*
Pecorino
Ausbau: Edelstahltank

Cerasuolo d'Abruzzo DOP *Biologico*
Montepulciano
Ausbau: Edelstahltank

Montepulciano d'Abruzzo DOP *Biologico*
Montepulciano
Ausbau: Edelstahltank

Pecorino Tullum DOCG *Biologico*
Pecorino
Ausbau: Edelstahltank

Jahrgang 2020:
- 3 Gläser Gambero Rosso

Rosato Terre di Chieti IGP *Biologico*
Montepulciano
Ausbau: Edelstahltank

Rosso Tullum DOCG *Biologico*
Montepulciano
Ausbau: Holzfass

2022
tre bicchieri
GAMBERO ROSSO
2021
tre bicchieri
GAMBERO ROSSO
Inspired by the land
FEUDOANTICO
FEUDO • ANTICO
Tullum
Denominazione di Origine Controllata e Garantita
Pecorino
BIOLOGICO
2020
Prodotto a fermentazione spontanea e non filtrato
Spontaneously fermented and unfiltered product
PRODOTTO IN ITALIA / PRODUCT OF ITALY
75 cl ℮ 13.5% vol
FEUDO • ANTICO
FEUDOANTICO.IT

Art-Nr.		Beschreibung	Jg.	Alk.	Inh.	Fl./ Krt.	Krt./ Pal.	Sch./ Krt.	
TULLUM DOCG									
1TUGTPE2075006	●	Pecorino Tullum DOCG	20/21	13,5%	0,75 l	6	72	6 x 12	
1TUGTPA2075006	●	Passerina Tullum DOCG	20/21	13,0%	0,75 l	6	72	6 x 12	
1TUGTRS1775006	●	Rosso Tullum DOCG *Jahrgangswechsel ca. Juni 2022*	17/18	13,5%	0,75 l	6	72	6 x 12	
1TUGTRR1715001	●	Rosso Tullum DOCG *Jahrgangswechsel ca. Juni 2022*	17/18	13,5%	1,5 l	1			
1TUGTRR1775006	●	Rosso Riserva Tullum DOCG	17/18	14,5%	0,75 l	6	72	6 x 12	
TUGTRS2075006H	●	In Anfora Rosso Tullum DOCG *Verfügbar ab April 2022*	2020	14,0%	0,75 l	1			🎁

🎁 = Geschenkverpackung

Jahrgang 2020:
- Goldmedaille Berliner Wein Trophy
- 92 Punkte James Suckling

Pecorino
Tullum DOCG
Pecorino
Ausbau: Edelstahltank

Jahrgang 2020:
- Goldmedaille Mundus Vini
- Best of Show Abruzzen Weißwein
- 90 Punkte James Suckling

Passerina
Tullum DOCG
Passerina
Ausbau: Edelstahltank

Jahrgang 2017:
- 92 Punkte James Suckling

Rosso
Tullum DOCG
Montepulciano
Ausbau: Holzfass

Jahrgang 2017:
- 93 Punkte James Suckling

Rosso Riserva
Tullum DOCG
Montepulciano
Ausbau: Holzfass

In Anfora
Rosso Tullum DOCG
Montepulciano
Ausbau: Holzfass

Art-Nr.		Beschreibung	Jg.	Alk.	Inh.	Fl./ Krt.	Krt./ Pal.	Sch./ Krt.	
CASADONNA									
1CADQPE1875006	•	Pecorino Casadonna Terre Aquilane IGP	18/19/20	13,0%	0,75 l	6	84	7 x 12	LIM
1CADQPE1815001	•	Pecorino Casadonna Terre Aquilane IGP	18/19/20	13,0%	1,5 l	1			LIM
SPUMANTI									
1FEUSPEXX75006	•	Pecorino Spumante Brut*		12,0%	0,75 l	6	80	5 x 16	
1FEUSPAXX75006	•	Passerina Spumante Brut*		12,0%	0,75 l	6	80	5 x 16	

LIM = limitiert = Pilzkorken

Pecorino Casadonna Terre Aquilane IGP
Pecorino
Ausbau: Edelstahltank

Pecorino Spumante Brut
Pecorino
Ausbau: Edelstahltank

Passerina Spumante Brut
Passerina
Ausbau: Edelstahltank

Inhaber
Piernicola
Leone de Castris

Leone de Castris

Apulien | Salice Salentino

- Pionier Apuliens
- Süditalienische Weinkunst
- Über 60 Jahre Salice Salentino
- Five Roses - erster Rosé

Die Familie Leone de Castris ist eng mit der Erfolgsgeschichte des apulischen Weinbaus verknüpft und verhalf den Rebsorten Primitivo und Negroamaro zu der verdienten Weltgeltung. Tatsächlich befindet sich das Weingut noch heute an demselben Platz, wo der Duca Oronzo Arcangelo dei Conti di Lemos im Jahre 1665 den Grundstein legte, im Stiefelabsatz nordwestlich von Lecce in der kleinen Gemeinde Salice Salentino. Im Jahre 1800 begann die Zusammenarbeit der Familien de Castris und Leone Plantera.

Nach der Hochzeit von Piero Leone Plantera und Donna Lisetta de Castris begann 150 Jahre später eine neue Ära in der Geschichte des traditionsreichen Weinguts. Zum ersten Mal in Apulien wird nicht nur die Pflege der Weinberge und die Herstellung des Weines, sondern auch die Flaschenabfüllung in den Produktionsprozess mit einbezogen.

1943 kam mit dem berühmten „Five Roses" der erste in Italien abgefüllte Rosé auf den Markt. Dass sich das Interesse an Rosé derart verändert hat, ist nicht zuletzt eine Folge des unermüdlichen Einsatzes von Salvatore Leone de Castris, dem Sohn von Piero Leone und Donna Lisetta, der für die internationale Anerkennung des „Five Roses" und natürlich auch der apulischen Rotweine ab Ende der 60er Jahre um die Welt reiste. Ihm zu Ehren wurde die streng limitierte Linie „Per Lui" kreiert (nur 300 Flaschen je Sorte).

Leone de Castris betreibt auch ein eigenes Weinmuseum, das Piero und Salvatore Leone de Castris, den beiden Pionieren des apulischen Weinbaus, gewidmet ist. Auf 600 m² zeigen viele historische Bilder und Exponate eindrucksvoll, wie sehr die Familie mit der Region um Salice Salentino und mit dem Weinbau verbunden ist.

LEONE DE CASTRIS
1665

Art-Nr.		Beschreibung	Jg.	Alk.	Inhalt	Fl./ Krt.	Krt./ Pal.	Sch./ Krt.	
LA GRANDE TRADIZIONE - DONNA LISA									
ADL2019	•	Donna Lisa Malvasia Bianco Salento IGT	2019	13,0%	0,75 l	6	90	9 x 10	
AS3017D	•	Donna Lisa Salice Salentino Rosso Riserva DOC	2017	14,5%	0,75 l	6	56	7 x 8	
AS3017D15A	•	Donna Lisa Salice Salentino Rosso Riserva DOC	2017	14,5%	1,5 l	3	48	3 x 16	
AS3017D15	•	Donna Lisa Salice Salentino Rosso Riserva DOC	2017	14,5%	1,5 l	6	24	3 x 8	HOLZ
LA GRANDE TRADIZIONE - DOLCE									
AQ3018	•	Negrino Rosso Puglia IGT *dolce*	2018	13,5%	0,5 l	6	110	10 x 11	

= Geschenkverpackung
HOLZ = Holzkiste

Donna Lisa
Bianco Salento IGT
Malvasia Bianca
Ausbau: Edelstahltank

Jahrgang 2017:
- 5 Grappoli Bibenda
- 95 Punkte Doctor Wine
- 2 rote Gläser Gambero Rosso

Donna Lisa
Rosso Riserva DOC
Negroamaro, Malvasia Nera
Ausbau: Holzfass

Negrino Rosso
Puglia IGT
Aleatico
Ausbau: Holzfass

Art-Nr.		Beschreibung	Jg.	Alk.	Inh.	Fl./ Krt.	Krt./ Pal.	Sch./ Krt.	
FIVE ROSES ROSÉ - *Der erste Rosé Italiens*									
AF2021	•	Five Roses Rosato del Salento IGT	2021	12,0%	0,75 l	6	105	5 x 21	12
AF2021C	•	Five Roses Anniversario Rosato del Salento IGT	2021	12,0%	0,75 l	6	105	5 x 21	12
AF202021C	•	Five Roses Anniversario Rosato del Salento IGT	2021	12,0%	0,375 l	12	108	6 x 18	
AF205021C	•	Five Roses Anniversario Rosato del Salento IGT	2021	12,0%	1,5 l	3	48	3 x 16	
FIVE ROSES SPUMANTE									
AO2040D19X	•	Five Roses Rosato Spumante Metodo Classico*	2019	12,5%	0,75 l	6	90	9 x 10	LIM
SURÒ E ROSARNÈ ROSATO									
ASUR2021	•	Surò Susumaniello Rosato Salento IGT	2021	12,5%	0,75 l	6	105	5 x 21	
AROSA2021P	•	Rosarnè Primitivo Rosato Puglia IGT	2021	12,5%	0,75 l	6	105	5 x 21	

12 = auch als 12er Karton verfügbar (50 Krt./Pal (5 x 10))

LIM = limitiert = Pilzkorken = Neu im Sortiment

Jahrgang 2020:
- Goldmedaille Berliner Wein Trophy
- 92 Punkte Falstaff Rosé Trophy

Five Roses
Rosato del Salento IGT
Negroamaro, Malvasia Nera
Ausbau: Edelstahltank

Jahrgang 2020:
- 3 Gläser Gambero Rosso
- Goldmedaille Concours Mondial de Bruxelles
- 94 Punkte Falstaff Rosé Trophy

Five Roses Anniversario
Rosato del Salento IGT
Negroamaro, Malvasia Nera
Ausbau: Edelstahltank

Five Roses Rosato
Spumante Metodo Classico
Negroamaro
Ausbau: Edelstahltank

Surò Susumaniello
Rosato Salento IGT
Susumaniello
Ausbau: Edelstahltank

Rosarnè Primitvo
Rosato Puglia IGT
Primitivo
Ausbau: Edelstahltank

Art-Nr.		Beschreibung	Jg.	Alk.	Inhalt	Fl./ Krt.	Krt./ Pal.	Sch./ Krt.	
LA GRANDE TRADIZIONE - SALICE SALENTINO RISERVA									
AS3019R	•	Salice Salentino Rosso Riserva DOC	2019	14,0%	0,75 l	6	105	5 x 21	12
AS302019R	•	Salice Salentino Rosso Riserva DOC	2019	14,0%	0,375 l	12	108	6 x 18	
AS305019R	•	Salice Salentino Rosso Riserva DOC	2019	14,0%	1,5 l	6	44	4 x 11	
AS305019RA	•	Salice Salentino Rosso Riserva DOC	2019	14,0%	1,5 l	3	48	3 x 16	
AS305019RL	•	Salice Salentino Rosso Riserva DOC	2019	14,0%	1,5 l	6	24	3 x 8	HOLZ
AS306019R	•	Salice Salentino Rosso Riserva DOC	2019	14,0%	3,0 l	4	36	3 x 12	
AS306019RL	•	Salice Salentino Rosso Riserva DOC	2019	14,0%	3,0 l	1	84	3 x 28	HOLZ
AS305119R	•	Salice Salentino Rosso Riserva DOC	2019	14,0%	15,0 l	1	24	2 x 12	HOLZ

12 = auch als 12er Karton verfügbar (50 Krt./Pal (5 x 10))

= Geschenkverpackung HOLZ = Holzkiste

Jahrgang 2019:
- Goldmedaille Mundus Vini
- 94 Punkte Luca Maroni

Salice Salentino
Rosso Riserva DOC
Negroamaro, Malvasia Nera
Ausbau: Holzfass

Art-Nr.		Beschreibung	Jg.	Alk.	Inh.	Fl./ Krt.	Krt./ Pal.	Sch./ Krt.	
PER LUI - *streng limitierte Auflage*									
AXLUPR17	•	Per Lui Primitivo Salento IGT	2017	15,5%	0,75 l	3	176	11 x 16	LIM
AXLUPR5017	•	Per Lui Primitivo Salento IGT	2017	15,5%	1,5 l	1	144	12 x 12	HOLZ LIM
AXLU3016	•	Per Lui Salice Salentino Rosso Riserva DOC	2016	15,5%	0,75 l	3	176	11 x 16	LIM
AXLU305016	•	Per Lui Salice Salentino Rosso Riserva DOC	2016	15,5%	1,5 l	1	144	12 x 12	HOLZ LIM
AXLUSU16	•	Per Lui Susumaniello Salento IGT	2016	13,5%	0,75 l	3	176	11 x 16	LIM
AXLUOT15	•	Per Lui Ottavianello Salento IGT	2015	14,0%	0,75 l	3	176	11 x 16	LIM

LIM = streng limitiert HOLZ = Holzkiste

Jahrgang 2017:
- 5 Grappoli Bibenda
- 92 Punkte Luca Maroni

Per Lui
Primitivo Salento IGT
Primitivo
Ausbau: Holzfass

Jahrgang 2016:
- Goldmedaille Mundus Vini
- Best of Show Salice Salentino Mundus Vini
- 95 Punkte Doctor Wine

Per Lui
Salice Salentino Rosso Riserva DOC
Negroamaro
Ausbau: Holzfass

Per Lui
Susumaniello Salento IGT
Susumaniello
Ausbau: Holzfass

Per Lui
Ottavianello Salento IGT
Ottavianello
Ausbau: Holzfass

LEONE DE CASTRIS
1665

per lui - ein Projekt, das durch seine Exzellenz besticht und Salvatore Leone de Castris gewidmet ist.

Salvatore Leone de Castris war es, der dem „Salice Salentino" zum Welterfolg verhalf und damit die Region Salento zu dem machte, was sie heute ist.

Art-Nr.		Beschreibung	Jg.	Alk.	Inh.	Fl./ Krt.	Krt./ Pal.	Sch./ Krt.	
VILLA SANTERA									
APVS2021	•	Villa Santera Primitivo Rosato Salento IGT	2021	12,5%	0,75 l	6	105	5 x 21	
APVS3020	•	Villa Santera Primitivo del Salento IGT	2020	14,0%	0,75 l	6	105	5 x 21	12
APM3020	•	Villa Santera Primitivo di Manduria DOC	2020	14,5%	0,75 l	6	105	5 x 21	12
APM302020	•	Villa Santera Primitivo di Manduria DOC	2020	14,5%	0,375 l	12	108	6 x 18	
APM305020	•	Villa Santera Primitivo di Manduria DOC	2020	14,5%	1,5 l	6	44	4 x 11	
APM305020A	•	Villa Santera Primitivo di Manduria DOC	2020	14,5%	1,5 l	3	48	3 x 16	
APM305020L	•	Villa Santera Primitivo di Manduria DOC	2020	14,5%	1,5 l	6	24	3 x 8	HOLZ

12 = auch als 12er Karton verfügbar (50 Krt./Pal (5 x 10)) HOLZ = Holzkiste
= Geschenkverpackung

NEUES FLASCHEN-DESIGN

Jahrgang 2020:
- 93 Punkte Luca Maroni

Villa Santera Primitivo Rosato IGT
Primitivo
Ausbau: Edelstahltank

Villa Santera Primitivo Salento IGT
Primitivo
Ausbau: Edelstahltank

Jahrgang 2020:
- Goldmedaille Mundus Vini
- Berebene Gambero Rosso
- Goldmedaille The Wine Hunter

Villa Santera Primitivo di Manduria DOC
Primitivo di Manduria
Ausbau: Holzfass

Art-Nr.		Beschreibung	Jg.	Alk.	Inh.	Fl./ Krt.	Krt./ Pal.	Sch./ Krt.	
COLPO DI ZAPPA									
AZAP19	•	Colpo di Zappa Gioia del Colle Primitivo DOC	2019	14,0%	0,75 l	6	90	9 x 10	
AZAP19A	•	Colpo di Zappa Gioia del Colle Primitivo DOC	2019	14,0%	0,75 l	6	90	9 x 10	🎁
AZAP5019L	•	Colpo di Zappa Gioia del Colle Primitivo DOC	2019	14,0%	1,5 l	6	24	3 x 8	HOLZ

🎁 = Geschenkverpackung HOLZ = Holzkiste

DONNA COLETTA
1886

Colpo di Zappa ist der erste Wein von „Donna Coletta 1886". Das Etikett beschwört beim Konsumenten, durch die Darstellung des Herstellungsprozesses, einen ganz bestimmten Moment herauf, der die Wahrnehmung der Produktqualität beeinflusst. Vater und Sohn, zwei Generationen, die sich treffen und ein neues unternehmerisches Projekt im Zeichen der Tradition und mit Blick auf die Zukunft ins Leben rufen.

Colpo di Zappa
Gioia del Colle Primitivo
DOC
Primitivo
Ausbau: Holzfass

Art-Nr.		Beschreibung	Jg.	Alk.	Inh.	Fl./ Krt.	Krt./ Pal.	Sch./ Krt.	
I VINI DI PREGIO - VINI BIANCHI									
AIM21	•	Imago Salice Salentino IGT	2021	12,5%	0,75 l	6	105	5 x 21	12
ANGI1021	•	Angiò Fiano Salento IGT	2021	12,5%	0,75 l	6	105	5 x 21	12
AVE21	•	Messapia Verdeca Salento IGT	2021	12,0%	0,75 l	6	105	5 x 21	12
AVE202021	•	Messapia Verdeca Salento IGT	2021	12,0%	0,375 l	12	108	6 x 18	
AV1021	•	Vigna Case Alte Sauvignon Salento IGT	2021	12,5%	0,75 l	6	105	5 x 21	12

12 = auch als 12er Karton verfügbar (50 Krt./Pal (5 x 10))

NEUES FLASCHEN-DESIGN

Imago
Salice Salentino
IGT
Chardonnay
Ausbau: Edelstahltank

NEUES FLASCHEN-DESIGN

Angiò
Fiano
Salento IGT
Fiano
Ausbau: Edelstahltank

NEUES FLASCHEN-DESIGN

Messapia
Verdeca
Salento IGT
Verdeca
Ausbau: Edelstahltank

NEUES FLASCHEN-DESIGN

Vigna Case Alte
Sauvignon
Salento IGT
Sauvignon Blanc
Ausbau: Edelstahltank

Art-Nr.		Beschreibung	Jg.	Alk.	Inh.	Fl./ Krt.	Krt./ Pal.	Sch./ Krt.	
I VINI DI PREGIO - VINI ROSSI									
AIL20	•	Il Lemos Susumaniello Salento IGT	2020	13,5%	0,75 l	6	105	5 x 21	12
AE3020	•	Elo Veni Negroamaro Salento IGT	2020	14,5%	0,75 l	6	105	5 x 21	12
LA NUOVA GENERAZIONE									
AL104021	•	Locorotondo Bianco DOC	2021	12,5%	0,75 l	6	105	5 x 21	12

12 = auch als 12er Karton verfügbar (50 Krt./Pal (5 x 10))

Jahrgang 2020: - Silbermedaille Mundus Vini

Il Lemos Susumaniello Salento IGT
Susumaniello
Ausbau: Edelstahltank

Jahrgang 2020: - Goldmedaille Mundus Vini

Elo Veni Negroamaro Salento IGT
Negroamaro
Ausbau: Edelstahltank

NEUES FLASCHEN-DESIGN

Locorotondo Bianco DOC
Verdeca, Bianca d'Alessano
Ausbau: Edelstahltank

Art-Nr.		Beschreibung	Jg.	Alk.	Inhalt	Fl./ Krt.	Krt./ Pal.	Sch./ Krt.	
IL MEDAGLIONE									
AM104021	●	Il Medaglione Bianco IGT	2021	12,5%	0,75 l	6	105	5 x 21	12
AM204021	●	Il Medaglione Rosato IGT	2021	12,5%	0,75 l	6	105	5 x 21	12
AM304019	●	Il Medaglione Negroamaro IGT	2019	13,5%	0,75 l	6	105	5 x 21	12
AM305019	●	Il Medaglione Negroamaro IGT	2019	13,5%	1,5 l	6	55	5 x 11	
AMP304020P	●	Il Medaglione Primitivo IGT	2020	14,0%	0,75 l	6	105	5 x 21	12
AMP305020P	●	Il Medaglione Primitivo IGT	2020	14,0%	1,5 l	6	55	5 x 11	

12 = auch als 12er Karton verfügbar (50 Krt./Pal (5 x 10))

NEUES FLASCHEN-DESIGN

Il Medaglione Bianco IGT
Chardonnay, Malvasia Bianca
Ausbau: Edelstahltank

NEUES FLASCHEN-DESIGN

Il Medaglione Rosato IGT
Negroamaro
Ausbau: Edelstahltank

Il Medaglione Negroamaro IGT
Negroamaro
Ausbau: Edelstahltank

Il Medaglione Primitivo IGT
Primitivo
Ausbau: Edelstahltank

Art-Nr.		Beschreibung	Jg.	Alk.	Inhalt	Fl./ Krt.	Krt./ Pal.	Sch./ Krt.	
MAIANA									
AG1021	●	Maiana Verdeca Salento IGT	2021	12,5%	0,75 l	6	105	5 x 21	12
AG2021	●	Maiana Salice Salentino Rosato DOC	2021	12,5%	0,75 l	6	105	5 x 21	12
AG3019N	●	Maiana Salice Salentino Rosso DOC	2019	13,5%	0,75 l	6	105	5 x 21	12

12 = auch als 12er Karton verfügbar (50 Krt./Pal (5 x 10))

NEUES FLASCHEN-DESIGN

Maiana Verdeca Salento IGT
Chardonnay, Malvasia Bianca
Ausbau: Edelstahltank

NEUES FLASCHEN-DESIGN

Maiana Salice Salentino Rosato DOC
Negroamaro
Ausbau: Edelstahltank

Maiana Salice Salentino Rosso DOC
Negroamaro
Ausbau: Edelstahltank

Präsident
Leonardo Taschetta

Colomba Bianca

Sizilien | Mazara del Vallo

- Aus Respekt vor der Natur
- Fokussierte Nachhaltigkeit
- Sizilianische Weinkultur
- Vielfalt durch Terroir-Mosaik

Beinahe 50 Jahre liegt die Gründung der Cantine Colomba Bianca bereits zurück. Jedoch erst während der letzten Dekade ist der Betrieb unter der Leitung des Präsidenten Leonardo Taschetta zur größten Weinbau-Kooperative Siziliens avanciert. Bewirtschaftet werden beeindruckende 7.500 ha Weinreben in den Provinzen Trapani, Palermo, Agrigento, Caltanissetta und Ragusa, fünf Keller befinden sich logistisch günstig über das gesamte Gebiet verteilt, ein junges Team aus acht Önologen begleitet die gesamte Vegetationsphase und betreut den gesamten Bereitungsprozess.

Der bedeutende Rebbesitz bietet unschätzbare Vorteile und Möglichkeiten: Vor allem können die Winzer in jedem Jahrgang auf Trauben aus verschiedenen Klimazonen zurückgreifen, die sich von den Küstenregionen bis zu den Weinbergen auf 600 Metern Meereshöhe erstrecken. Auf diese Weise können etwaige Jahrgangsschwankungen viel besser ausgeglichen werden als anderswo, die Abhängigkeiten werden geringer, das qualitative Niveau steigt hingegen.

Das Handeln bei Colomba Bianca befindet sich in jeder Hinsicht auf der Höhe der Zeit. Das zielt nicht nur auf den Einsatz moderner, die Güte der Weine steigernden, Technik hin. In den Fokus zu stellen ist insbesondere die vorbildlich auf Nachhaltigkeit ausgerichtete Erzeugung. So entstammt aktuell bereits jede vierte Flasche der Cantine dem biologischen Anbau, mehr als 20 Prozent der Gewächse entsprechen sogar veganen Vorgaben – bei weiter steigender Tendenz.

Auch dieses Vorgehen entspricht dem Selbstverständnis der Cantine Colomba Bianca, bei der sich jedes einzelne Mitglied als Teil einer Mission versteht: Weine zu erzeugen, die das historische heimatliche Terroir aufs Beste einfangen und auf charaktervolle Weise zum Ausdruck bringen, wobei jeder einzelnen Traube die gleiche hohe Wertschätzung entgegengebracht wird.

COLOMBABIANCA
BIOCANTINE DI SICILIA

Art-Nr.		Beschreibung	Jg.	Alk.	Inh.	Fl./ Krt.	Krt./ Pal.	Sch./ Krt.	
QUARANTANNI									
A06996010619IT	•	Quarantanni Rosso Riserva Sicilia DOC	2019	14,5%	0,75 l	6	60	6 x 10	
A9901CTQUROS	•	Quarantanni Rosso Riserva Sicilia DOC	2019	14,5%	0,75 l	6	60	6 x 10	HOLZ
A99QUA152019	•	Quarantanni Rosso Riserva Sicilia DOC	2019	14,5%	1,5 l	1	120	3 x 40	HOLZ
A99QUA302019	•	Quarantanni Rosso Riserva Sicilia DOC	2019	14,5%	3,0 l	1			HOLZ
A99QUA602019	•	Quarantanni Rosso Riserva Sicilia DOC	2019	14,5%	6,0 l	1			HOLZ
A99QUA902019	•	Quarantanni Rosso Riserva Sicilia DOC	2019	14,5%	9,0 l	1			HOLZ
PASS:ONE									
A07217010121IT	•	Pass:one Sicilia DOC *L'Appassimento della Sicilia*	2021	14,5%	0,75 l	6	105	5 x 21	

HOLZ = Holzkiste = Neu im Sortiment

Quarantanni Rosso
Riserva Sicilia DOC
70% Nero d'Avola, 30% Cabernet Sauvignon
Ausbau: Holzfass

Jahrgang 2018:
- Goldmedaille Mundus Vini + Best of Show Rotwein Sizilien
- Goldmedaille Berliner Wein Trophy

Jahrgang 2019:
- 99 Punkte Luca Maroni

Pass:one
Sicilia DOC
100% Nero d'Avola
Ausbau: Holzfass

Art-Nr.		Beschreibung	Jg.	Alk.	Inh.	Fl./ Krt.	Krt./ Pal.	Sch./ Krt.	
CARA TERRA									
A03339010621IT	●	Cara Terra Bianco Terre Siciliane IGP	2021	12,5%	0,75 l	6	96	6 x 16	✸
A03449010621IT	●	Cara Terra Rosso Salemi IGP	2021	13,5%	0,75 l	6	96	6 x 16	✸
LAVÌ - I Fermi									
A05202010121IT	●	Lavì Carricante Terre Siciliane IGP	2021	12,5%	0,75 l	6	105	5 x 21	
A05209910121IT	●	Lavì Nerello Mascalese Terre Siciliane IGP	2021	14,0%	0,75 l	6	105	5 x 21	

✸ = Neu im Sortiment

Cara Terra Bianco Terre Siciliane IGP

85% Lucido, 10% Zibibbo, 5% Chardonnay

Ausbau: Edelstahltank

Cara Terra Rosso Salemi IGP

85% Frappato, 15% Nerello Mascalese

Ausbau: Edelstahltank

Lavì Carricante Sicilia DOC

100% Carricante

Ausbau: Edelstahltank

Lavì Nerello Mascalese Sicilia DOC

100% Nerello Mascalese

Ausbau: Edelstahltank

Art-Nr.		Beschreibung	Jg.	Alk.	Inh.	Fl./ Krt.	Krt./ Pal.	Sch./ Krt.	
LAVÌ - I Spumanti									
A05304010121IT	•	Lavì Chardonnay Spumante Brut Nature *Bio**	2021	11,0%	0,75 l	6	80	5 x 16	
A05306010121IT	•	Lavì Grillo Spumante Extra Dry *Bio**	2021	11,5%	0,75 l	6	80	5 x 16	
A05303010121IT	•	Lavì Zibibbo Spumante Demi Sec *Bio**	2021	11,5%	0,75 l	6	80	5 x 16	
A05305010121IT	•	Lavì Nero d'Avola Rosé Spumante Extra Dry *Bio**	2021	11,0%	0,75 l	6	80	5 x 16	
A05303010121IT	•	Lavì Blanc de Noir di Nerello Mascalese Brut *Bio**	2021	11,0%	0,75 l	6	80	5 x 16	

= Pilzkorken

Lavì Chardonnay Spumante Brut Nature
100% Chardonnay
Ausbau: Edelstahltank

Lavì Grillo Spumante Extra Dry
100% Grillo
Ausbau: Edelstahltank

Lavì Zibibbo Spumante Demi Sec
100% Zibibbo
Ausbau: Edelstahltank

Lavì Nero d'Avola Rosé Spumante Extra Dry
100% Nero d'Avola
Ausbau: Edelstahltank

Lavì Blanc de Noir di Nerello Mascalese Brut
100% Nerello Mascalese
Ausbau: Edelstahltank

Art-Nr.		Beschreibung	Jg.	Alk.	Inh.	Fl./ Krt.	Krt./ Pal.	Sch./ Krt.	
RESILIENCE									
A19202010121IT	●	Lucido Sicilia DOC	2021	12,5%	0,75 l	6	96	6 x 16	
A19402010121IT	●	Insolia Sicilia DOC	2021	13,0%	0,75 l	6	96	6 x 16	
A19602010121IT	●	Grillo Sicilia DOC	2021	13,0%	0,75 l	6	96	6 x 16	
A19802010121IT	●	Perricone Sicilia DOC	2021	14,5%	0,75 l	6	96	6 x 16	
A9921LGRESPER	●	Perricone Sicilia DOC	2021	14,5%	1,5 l	1	180	3 x 60	HOLZ
A19102010121IT	●	Nero d'Avola Sicilia DOC	2021	14,5%	0,75 l	6	96	6 x 16	
A9921GRESNDA	●	Nero d'Avola Sicilia DOC	2021	14,5%	1,5 l	1	180	3 x 60	HOLZ
RESILIENCE Cassetta in legno									
A9905LGRES21	●	Catarratto, Grillo, Insolia, Perricone, Nero d'Avola	2021		5 x 0,75 l	1	72		HOLZ

HOLZ = Holzkiste

Resilience
Lucido Sicilia DOC
100% Lucido
Ausbau: Edelstahltank

Resilience
Insolia Sicilia DOC
100% Insolia
Ausbau: Edelstahltank

Resilience
Grillo Sicilia DOC
100% Grillo
Ausbau: Edelstahltank

Resilience
Perricone Sicilia DOC
100% Perricone
Ausbau: Holzfass

Jahrgang 2020:
- Berebene Gambero Rosso
- Goldmedaille Berliner Wein Trophy

Resilience
Nero d'Avola Sicilia DOC
100% Nero d'Avola
Ausbau: Holzfass

Jahrgang 2020:
- Goldmedaille Mundus Vini

COLOMBABIANCA

BIOCANTINE DI SICILIA

RESILIENZ ist die Fähigkeit eines Einzelnen, sich einem traumatischen Ereignis zu stellen bzw. eine Zeit der Schwierigkeiten zu überwinden.

1968 wurde durch ein Erdbeben im Valle del Belìce das Leben tausender Menschen zerstört. Trotz der massiven Zerstörung haben sich einige Weinbauern und Landwirte dazu entschlossen, an ihren Wurzeln festzuhalten und das Land weiter zu bewirtschaften. Nach gut 50 Jahren wissen wir, dass sich diese Resilienz gelohnt hat - blicken wir doch heute auf alte Weinberge, die wundervolle Weine höchster Qualität hervorbringen.

Art-Nr.		Beschreibung	Jg.	Alk.	Inh.	Fl./ Krt.	Krt./ Pal.	Sch./ Krt.
VITESE *(Vini biologici)*								
A15993010621IT	•	Grillo Sicilia DOC	2021	13,0%	0,75 l	6	125	5 x 25
A15992010621IT	•	Lucido Sicilia DOC	2021	12,5%	0,75 l	6	125	5 x 25
A15990010621IT	•	Sauvignon Blanc Sicilia DOC	2021	12,5%	0,75 l	6	125	5 x 25
A15103110121IT	•	Chardonnay Sicilia DOC	2021	13,0%	0,75 l	6	125	5 x 25
A15994010621IT	•	Zibibbo Sicilia DOC	2021	12,5%	0,75 l	6	125	5 x 25
A15203199121IT	•	Rosé Nerello Mascalese Terre Siciliane IGP	2021	12,0%	0,75 l	6	125	5 x 25
A15995010621IT	•	Nero d'Avola Sicilia DOC	2021	14,0%	0,75 l	6	125	5 x 25
A15419910121IT	•	Syrah Sicilia DOC	2021	14,0%	0,75 l	6	125	5 x 25
A15103170121IT	•	Cabernet Sauvignon Sicilia DOC	2021	14,0%	0,75 l	6	125	5 x 25

Jahrgang 2020:
- Goldmedaille Berliner Wein Trophy

Vitese Grillo Sicilia DOC
100% Grillo
Ausbau: Edelstahltank

Vitese Sauvignon Blanc Sicilia DOC
100% Sauvignon Blanc
Ausbau: Edelstahltank

Vitese Zibibbo Sicilia DOC
100% Zibibbo
Ausbau: Edelstahltank

Vitese Rosé Terre Siciliane IGP
100% Nerello Mascalese
Ausbau: Edelstahltank

Vitese Nero d'Avola Sicilia DOC
100% Nero d'Avola
Ausbau: Edelstahltank

Vitese Syrah Sicilia DOC
100% Syrah
Ausbau: Edelstahltank

Vitese Cabernet Sauvignon Sicilia DOC
100% Cabernet Sauvignon
Ausbau: Edelstahltank

Eine historische Marke im Dienste einer nachhaltigen Zukunft: *IL BIOLOGICO*

Art-Nr.		Beschreibung	Jg.	Alk.	Inh.	Fl./ Krt.	Krt./ Pal.	Sch./ Krt.
PRINCIPE DI GRANATEY *(Vini biologici)*								
A21204010121IT	•	Grillo Sicilia DOC	2021	12,5%	0,75 l	6	105	5 x 21
A21202010121IT	•	Lucido Terre Siciliane IGP	2021	12,5%	0,75 l	6	105	5 x 21
A21202010121IT	•	Rosé Terre Siciliane IGP	2021	12,5%	0,75 l	6	105	5 x 21
A21203010121IT	•	Nero d'Avola Sicilia DOC	2021	14,0%	0,75 l	6	105	5 x 21
A21219910121IT	•	Syrah Terre Siciliane IGP	2021	14,0%	0,75 l	6	105	5 x 21

Grillo
Sicilia DOC
100% Grillo
Ausbau: Edelstahltank

Lucido
Terre Siciliane IGP
100% Lucido
Ausbau: Edelstahltank

Rosé
Terre Siciliane IGP
100% Nero d'Avola
Ausbau: Edelstahltank

Nero d'Avola
Sicilia DOC
100% Nero d'Avola
Ausbau: Edelstahltank

Syrah
Terre Siciliane IGP
100% Syrah
Ausbau: Edelstahltank

Art-Nr.		Beschreibung	Jg.	Alk.	Inh.	Fl./ Krt.	Krt./ Pal.	Sch./ Krt.	
LUMARI									
A04203010121IT	●	Lucido Insolia Terre Siciliane IGP	2021	12,5%	0,75 l	12	60	5 x 12	
A04213010121IT	●	Nero d'Avola Rosé Sicilia DOC	2021	12,5%	0,75 l	12	60	5 x 12	
A04218010621IT	●	Nero d'Avola Syrah Sicilia DOC	2021	14,0%	0,75 l	12	60	5 x 12	
MOUR *(Vino biologico)*									
A16306010121IT	●	Mour Frizzante Terre Siciliane IGP *Biologico*	2021	11,0%	0,75 l	6	80	5 x 16	

= Schraubverschluss

Lumari Lucido Insolia Terre Siciliane IGP
Lucido, Insolia
Ausbau: Edelstahltank

Lumari Nero d'Avola Rosé Sicilia DOC
Nero d'Avola
Ausbau: Edelstahltank

Lumari Nero d'Avola Syrah Sicilia DOC
Nero d'Avola, Syrah
Ausbau: Edelstahltank

Mour Frizzante Terre Siciliane IGP
Lucido
Ausbau: Edelstahltank

Trementi

Venetien | Apulien | Sizilien

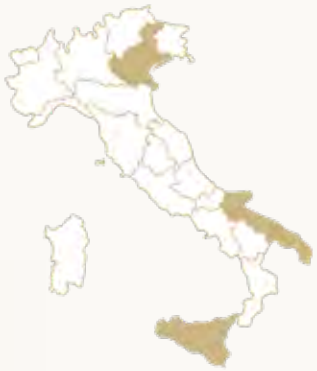

- Drei Winzer-Köpfe
- Drei Geschichten
- Drei Visionen
- Erfahrung und Leidenschaft

Trementi sind drei Winzer mit unterschiedlichen Erfahrungen, vereint durch die Leidenschaft für den Wein und die Weinherstellung. Das Trio kennt sich schon seit vielen Jahren und hat sich viel über die gemachten Erfahrungen und eigenen Ideen ausgetauscht. Während einer Arbeitspause, in einer Bar an der Piazza, haben sie sich gegenseitig herausgefordert: Jeder sollte seine Idee, seine bevorzugte Region, seinen besten Wein mitbringen, und dann wurde gemeinsam verkostet. Dabei haben sie die Welt des jeweils anderen kennengelernt und waren begeistert zu erleben, wie verschiedene Erfahrungen und Ansätze in der Weinbereitung zu ganz unterschiedlichen Resultaten führen ... so entstand das Projekt „Trementi". Im Folgenden stellen wir diese drei außergewöhnlichen Winzerköpfe vor:

Alessandro Michelon
Alessandro entstammt dem Trentin und ist in fast allen Weinbaugebieten Italiens zu Hause. Alessandro vereinte den Norden mit dem Süden des Landes und kreierte einen Weiß- und einen Roséwein. Eine Hommage seiner gemachten Erfahrungen. Beide Weine weisen klar das südliche Terroir auf und wissen gleichzeitig mit einer beeindruckenden Frische und Finesse zu überraschen.

Giuseppe Bino
Giuseppe kommt aus Apulien. Cabernet Sauvignon hat ihn immer fasziniert, gleichzeitig blieb Sizilien immer in seinem Herzen, vor allem die Rotweine. So kreierte er eine Cuvée, in die Nero d'Avola die typischen Merkmale süditalienischer Rotweine einbringt: Körper, Frucht und Struktur. Dazu gesellt sich Cabernet Sauvignon und gibt dem Blend Würze und Geschmeidigkeit.

Enrico Malfatti
Auch Enrico ist ein Mann des Nordens. Hier hat er sich vor allem der Kunst des „Appassimentos" verschrieben. Heute verbindet er das traditionelle Appassimento-Verfahren mit internationalem Flair. Das Ergebnis begeistert die Weinfreunde und rundet das Trementi-Sortiment aufs Beste ab.

TREMENTI
ITALIANE

Art-Nr.		Beschreibung	Jg.	Alk.	Inhalt	Fl./ Krt.	Krt./ Pal.	Sch./ Krt.	
TREMENTI									
0362821	●	Chardonnay Viognier Terre Siciliane IGP	2021	13,0%	0,75 l	6	105	5 x 21	
0363021	●	Rosato Italia	2021	11,5%	0,75 l	6	105	5 x 21	
0362919	●	Nero d'Avola Cabernet Sauvignon Sicilia DOP *Jahrgangswechsel ca. April 2022*	19/21	13,5%	0,75 l	6	105	5 x 21	
0363118	●	Rosso Appassimento Veneto IGP *Jahrgangswechsel ca. April 2022*	16/18	14,5%	0,75 l	6	105	5 x 21	

= Schraubverschluss

Jahrgang 2020:
- Goldmedaille Mundus Vini
- Goldmedaille Berliner Wein Trophy

Chardonnay Viognier Terre Siciliane IGP
70% Viognier, 30% Chardonnay,
Ausbau: Edelstahltank

Rosato Italia
50% Corvina, 50% Negroamaro
Ausbau: Edelstahltank

Jahrgang 2019:
- Goldmedaille Berliner Wein Trophy

Nero d'Avola Cabernet Sauvignon Sicilia DOP
70% Nero d'Avola, 30% Cabernet Sauvignon
Ausbau: Holzfass

Jahrgang 2018:
- Goldmedaille Mundus Vini
- Goldmedaille Berliner Wein Trophy

Rosso Appassimento Veneto IGP
60% Corvina, 40% Merlot
Ausbau: Holzfass

Inhaber
Sandro Bottega

Bottega

Venetien | Bibano di Godega

- Schaumweine der Extraklasse
- Alles für hochwertige Cocktails
- Liköre & Crèmes
- Feinster Grappa

In Bibano, 45 km nördlich von Venedig, hat der Familienbetrieb Bottega S.p.A. seinen Sitz und wird nun in dritter Generation von Barbara, Sandro und Stefano Bottega geführt. Ihr Unternehmen setzt im Wein- und Spirituosenbereich in vielfacher Hinsicht Zeichen.
Einen Schwerpunkt im Programm bilden die Spumanti, die in einer erheblichen Breite an Geschmacksprofilen und Stilistiken angeboten werden. Sie überzeugen die Freunde des prickelnden Trinkgenusses durch handwerkliche Perfektion und höchste Qualität. Die großartigen Qualitäten werden durch adäquate exklusive Ausstattungen unterstrichen. Es finden sich golden lackierte oder mit Kristallen besetzte Flaschen. Sie heben die Wertigkeit ihrer Inhalte hervor, in der Summe der Eigenschaften avancierten Bottega-Spumanti zu Ikonen der italienischen Schaumweinszene.

Daneben bietet Bottega eine breite Range an Likören und Crèmes an. Sie sind das Ergebnis einer sorgfältigen Auswahl der Zutaten in Verbindung mit langjähriger Erfahrung. Die Crèmes präsentieren sich weich und samtig am Gaumen, mit einzigartigem Geschmack und vor allem nicht zu süß.
Der Name Bottega steht für Kreativität und ständige Innovationen. So stellte im vergangenen Jahr der neue Prosecco Rosé eine echte Bereicherung im Sortiment dar. Dieser Spumante Millesimato bewahrt Frische und Vielseitigkeit des Prosecco, gleichzeitig sorgt der 15 %ige Anteil von Pinot Noir in der Cuvée für seriöse Struktur. Und mit Bottega Stella entstand ein Schaumwein in Extra Dry-Qualität, der aus Pinot Noir, Chardonnay und Glera-Trauben komponiert wird. Die Flasche reproduziert auf ihrer Oberfläche eine Konstellation. Der blaue Hintergrund hebt die Sterne hervor, die dank der LED-Birne am Boden der Flasche hell leuchten. Bottega Zero Rosé wiederum ist ein alkoholfreies, aus Traubenmost hergestellte Spezialität, die mit dem Ziel geschaffen wurde, alle diejenigen Genießenden zu erfreuen, die keine alkoholischen Getränke konsumieren möchten. Ab sofort gibt es auch eine weiße Version des Zero.
Weiterhin setzt nun der Gianduia Fondente als Neuerung einen Akzent im Portfolio: die vegane, laktosefreie Créme vereint Nougat und Schokolade auf äußerst deliziöse Art. Ebenfalls köstlich sind die beiden neuen Varianten Cappuccino und Tiramisu.

BOTTEGA SpA

Art-Nr.		Beschreibung	Alk.	Inhalt	Fl./ Krt.	Krt./ Pal.	Sch./ Krt.	
IL VINO DEI POETI - SPUMANTI								
V23004020	•	Prosecco Spumante Brut DOC	11,0%	0,20 l	24	88	8 x 11	
V23004075	•	Prosecco Spumante Brut DOC	11,0%	0,75 l	6	90	5 x 18	
V23004150	•	Prosecco Spumante Brut DOC	11,0%	1,5 l	4	48	4 x 12	
V23004300	•	Prosecco Spumante Brut DOC	11,0%	3,0 l	1	84	3 x 28	
V23005075	•	Prosecco Valdobbiadene Superiore Extra Dry DOCG	11,5%	0,75 l	6	80	5 x 16	
V23088075	•	RIVE Prosecco Valdobbiadene Superiore Dry DOCG	11,0%	0,75 l	6	60	5 x 12	
V23018075	•	Bottega White Prosecco Spumante Extra Dry DOC	11,0%	0,75 l	6	60	5 x 12	
V23200075	•	Prosecco Spumante Extra Dry DOC *Biologico*	11,0%	0,75 l	6	80	5 x 16	

= Pilzkorken LIM = limitiert = Neu im Sortiment

Prosecco Spumante Brut DOC
Glera

Prosecco Valdobbiadene Superiore Extra Dry DOCG
Glera

RIVE Prosecco Valdobbiadene Superiore Dry DOCG
Glera

Bottega White Prosecco Spumante Extra Dry DOC
100% Glera

Prosecco Spumante Bio Extra Dry DOC
Glera

Art-Nr.		Beschreibung	Jg.	Alk.	Inhalt	Fl./ Krt.	Krt./ Pal.	Sch./ Krt.	
PROSECCO ROSÉ									
V23007020	•	Prosecco Rosé Brut DOC		11,5%	0,20 l	24	88	8 x 11	
V23007075	•	Prosecco Rosé Brut DOC		11,5%	0,75 l	6	90	5 x 18	
V23013075	•	Bottega Pink Gold Prosecco Rosé DOC		11,5%	0,75 l	6	60	6 x 10	
V23013075A	•	Bottega Pink Gold Prosecco Rosé DOC		11,5%	0,75 l	6	60	6 x 10	

= Pilzkorken = Geschenkverpackung

Prosecco
Rosé Brut DOC
85% Glera, 15% Pinot Noir

Bottega Pink Gold
Prosecco Rosé DOC
85% Glera, 15% Pinot Noir

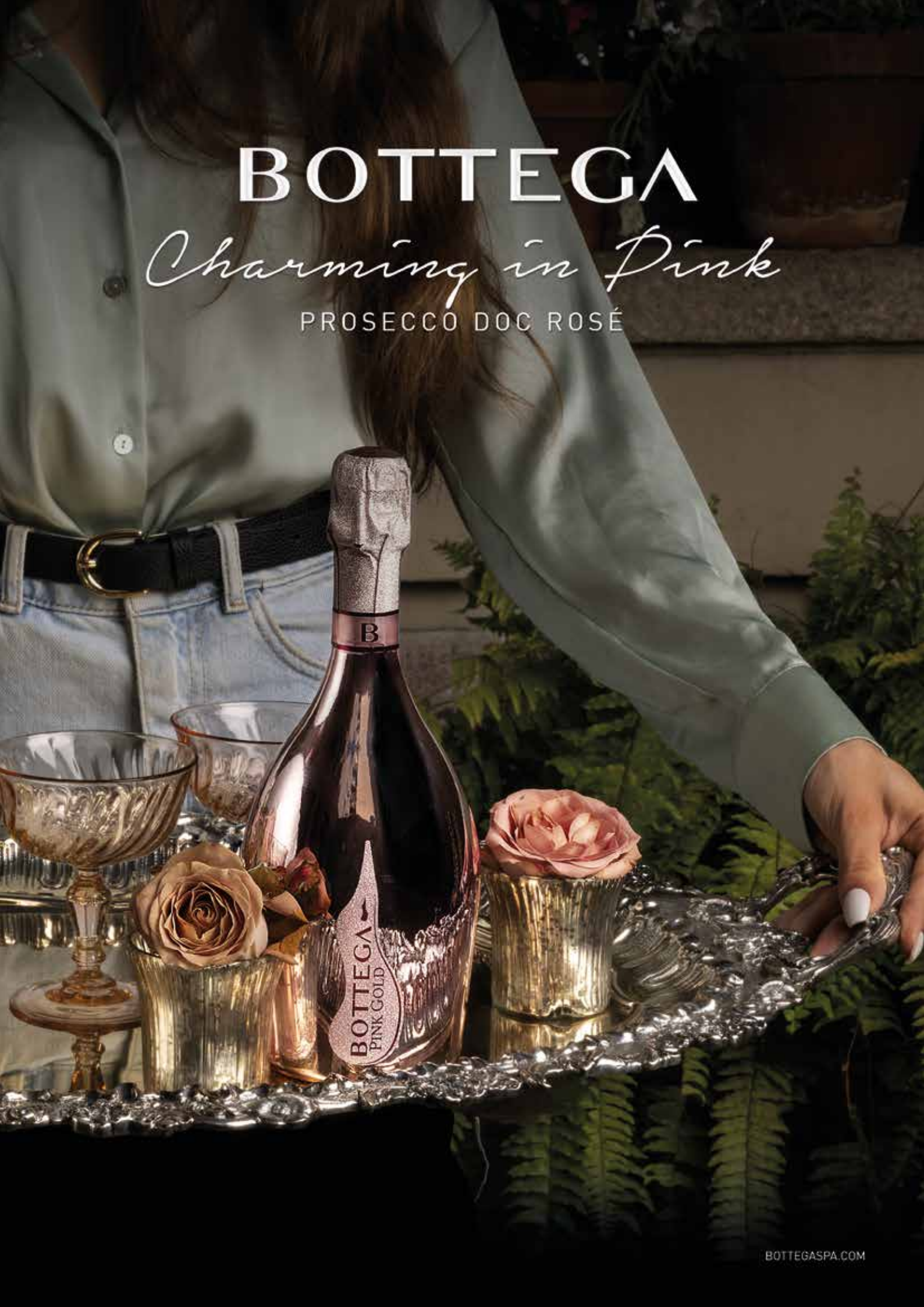
BOTTEGA
Charming in Pink
PROSECCO DOC ROSÉ
B
BOTTEGA
PINK GOLD
BOTTEGASPA.COM

Art-Nr.		Beschreibung	Alk.	Inhalt	Fl./ Krt.	Krt./ Pal.	Sch./ Krt.	
IL VINO DEI POETI - BOTTEGA GOLD								
V23083020	•	Bottega Gold Prosecco Spumante Brut DOC	11,0%	0,20 l	24	88	8 x 11	
V23083075	•	Bottega Gold Prosecco Spumante Brut DOC	11,0%	0,75 l	6	60	5 x 12	
V23083150	•	Bottega Gold Prosecco Spumante Brut DOC	11,0%	1,5 l	4	48	4 x 12	
V23083300N	•	Bottega Gold Prosecco Spumante Brut DOC	11,0%	3,0 l	1	84	3 x 28	
V23038020	•	Bottega Rose Gold Vino Spumante	11,5%	0,20 l	24	88	8 x 11	
V23038075	•	Bottega Rose Gold Vino Spumante	11,5%	0,75 l	6	60	5 x 12	
V23038150	•	Bottega Rose Gold Vino Spumante	11,5%	1,5 l	4	48	4 x 12	
V23074075	•	Bottega White Gold Venezia Spumante DOC	11,0%	0,75 l	6	60	5 x 12	
BOTTEGA DIAMOND & STARDUST								
V23045075A	•	Bottega Spumante Diamond	12,0%	0,75 l	6	60	5 x 12	
V23067075A01	•	Bottega Stardust Prosecco Spumante Dry DOC	11,0%	0,75 l	6	60	5 x 12	

= Pilzkorken = Geschenkverpackung LIM = limitiert

Bottega Gold Prosecco Spumante Brut DOC
Glera

Bottega Rose Gold Vino Spumante
Pinot Nero rosafarben vinifiziert

Bottega White Gold Venezia Spumante DOC
Glera, Chardonnay, Pinot

Bottega Spumante Diamond
Pinot Nero, Blanc de Noir

Bottega Stardust Prosecco Spumante Dry DOC
Glera

BOTTEGA
ITALIAN SPARKLING LIFE
BOTTEGASPA.COM

Art-Nr.		Beschreibung	Alk.	Inhalt	Fl./ Krt.	Krt./ Pal.	Sch./ Krt.	
BOTTEGA STELLA								
V23220075	•	Bottega Stella Millesimato Extra Dry	11,0%	0,75 l	6	80	5 x 16	
BOTTEGA MIABI								
V23221075N	•	Bottega Miabi Pinot Nero Spumante	12,0%	0,75 l	6	60	5 x 12	
BOTTEGA ZERO								
V16201075	•	Bottega 0° White	**0,0%**	0,75 l	6	80	5 x 16	
V16200075	•	Bottega 0° Rosé	**0,0%**	0,75 l	6	80	5 x 16	

= Pilzkorken = Neu im Sortiment

Bottega Stella Millesimato Extra Dry
Pinot Nero, Chardonnay, Glera

Bottega Miabi
Pinot Nero, Blanc de Noir

Bottega 0° White
Mindestens 70% Traubenmost

Bottega 0° Rosé
Mindestens 70% Traubenmost

BOTTEGA
Stella
Wish Upon a Star...
B
B
BOTTEGA
Stella

Art-Nr.		Beschreibung	Alk.	Inhalt	Fl./ Krt.	Krt./ Pal.	Sch./ Krt.	
IL VINO DEI POETI - SPUMANTI								
V23050075	●	Spumante Millesimato Brut	11,0%	0,75 l	6	80	5 x 16	🍾
V23094075	●	Spumante Venezia DOC Brut	11,5%	0,75 l	6	80	5 x 16	🍾
V23076075	●	Spumante Rosé Venezia DOC Brut	11,5%	0,75 l	6	90	5 x 18	🍾
IL VINO DELL´ AMORE - PETALO MOSCATO								
V23003020	●	Petalo Il Vino dell´ Amore Moscato Spumante	6,5%	0,20 l	24	88	8 x 11	
V23003075	●	Petalo Il Vino dell´ Amore Moscato Spumante	6,5%	0,75 l	6	80	5 x 16	🍾
V23065075	●	Petalo Pink Il Vino dell´ Amore Manzoni Moscato Spumante	7,0%	0,75 l	6	60	5 x 12	🍾
FRAGOLINO								
V14001075	●	Fragolino Bianco	10,0%	0,75 l	6	95	5 x 19	🍾
V14004075	●	Fragolino Rosso	10,0%	0,75 l	6	95	5 x 19	

🍾 = Pilzkorken LIM = limitiert

Spumante Millesimato Brut
Glera, Chardonnay, Pinot Bianco

Spumante Brut Venezia DOC
Glera, Verduzzo, Chardonnay

Spumante Rosé Brut Venezia DOC
Raboso, Pinot Nero

Petalo Il Vino dell´ Amore Moscato Spumante
Moscato

Petalo Pink Il Vino dell´ Amore Manzoni Moscato Spu.
Manzoni, Moscato

Fragolino Bianco
Fragolino Rosso
Ein Blend aus verschiedenen Rebsorten

BOTTEGA
FRAGOLINO
BOTTEGA
FRAGOLINO
Rosso
BOTTEGA
www.bottegaspa.com

Art-Nr.	Beschreibung	Alk.	Inhalt	Fl./ Krt.	Krt./ Pal.	Sch./ Krt.	
LIQUORE							
E12027050	Pesca - Pfirsich	28,0%	0,5 l	6	96	4 x 24	
E12031050	Melone - *Honigmelone*	28,0%	0,5 l	6	96	4 x 24	
E12035050	Bocca di Rosa Rosolio - *Rosenwasser*	30,0%	0,5 l	6	96	4 x 24	✵
E12059050	Pomegranate - *Granatapfel*	20,0%	0,5 l	6	96	4 x 24	
E12058050	Ginger - *Ingwer*	20,0%	0,5 l	6	96	4 x 24	
E12024050	Cannella - *Zimt*	28,0%	0,5 l	6	96	4 x 24	✵
E12082050	Liquirizia - *Lakritze*	25,0%	0,5 l	6	96	4 x 24	✵
E12084050	Espresso - *äthiopischer Kaffee*	20,0%	0,5 l	6	96	4 x 24	
E12085050	Elixir Amaro Bottega - *Alpenkräuter*	21,0%	0,5 l	6	96	4 x 24	
V16100050	Elixir Amaro Bottega 0° - *Alpenkräuter ohne Alkohol*	**0,0%**	0,5 l	6	96	4 x 24	

✵ = Neu im Sortiment

Pesca | Melone
Natürlicher Fruchtsaft angereichert unter Zugabe feinster Grappa

Bocca di Rosa Rosolio
Natürliche Rosenaromen angereichert unter Zugabe feinster Grappa

Pomegranate
Granatapfel angereichert unter Zugabe feinster Grappa

Ginger
Natürliche Ingweraromen angereichert unter Zugabe feinster Grappa

Cannella
Natürliche Zimtaromen angereichert unter Zugabe feinster Grappa

Liquirizia
Natürliche Lakritzaromen angereichert unter Zugabe feinster Grappa

Espresso
Äthiopischer Kaffee angereichert unter Zugabe feinster Grappa

Elixir Amaro Bottega
(mit und ohne Alkohol)
Alpenkräuteraromen angereichert unter Zugabe feinster Grappa

Art-Nr.	Beschreibung	Alk.	Inhalt	Fl./ Krt.	Krt./ Pal.	Sch./ Krt.
LIMONCINO						
E12025020	Limoncino Liquore Bottega - Zitrone	30,0%	0,2 l	12	100	5 x 20
E12025050	Limoncino Liquore Bottega - Zitrone	30,0%	0,5 l	6	96	4 x 24
E12025070	Limoncino Liquore Bottega - *Zitrone*	30,0%	0,7 l	6	64	4 x 16
E12025100	Limoncino Liquore Bottega - *Zitrone*	30,0%	1,0 l	6	56	4 x 14
E12056050	Limoncino Liquore Bottega BIO - *Zitrone*	20,0%	0,5 l	6	96	4 x 24
E12049050	Crema di Limoncino - *Zitrone*	15,0%	0,5 l	6	96	4 x 24

Limoncino Liquore Bottega
Sizilianische Zitronenschalen unter Zugabe feinster Grappa

Limoncino Liquore Bottega BIO
Sizilianische Zitronenschalen unter Zugabe feinster Grappa

Crema di Limoncino Bottega
Zitronencreme unter Zugabe feinster Grappa

Art-Nr.	Beschreibung	Alk.	Inhalt	Fl./ Krt.	Krt./ Pal.	Sch./ Krt.	
CREME BOTTEGA							
E12093020	Fior di Latte - *Weiße Schokolade*	15,0%	0,2 l	12	100	5 x 20	
E12093050N	Fior di Latte - *Weiße Schokolade*	15,0%	0,5 l	6	96	4 x 24	
E12077020	Gianduia - *Nougat & Schokolade*	17,0%	0,2 l	12	100	5 x 20	
E12077050	Gianduia - *Nougat & Schokolade*	17,0%	0,5 l	6	96	4 x 24	
E12062050	Gianduia Fondente - *Nougat & Schokolade (laktosefrei)*	17,0%	0,5 l	6	96	4 x 24	✵
E12081020	Latte Macchiato - *Kaffee*	15,0%	0,2 l	12	100	5 x 20	
E12081050	Latte Macchiato - *Kaffee*	15,0%	0,5 l	6	96	4 x 24	
E12087050	Cappuccino - *Cappuccino*	15,0%	0,5 l	6	96	4 x 24	✵

✵ = Neu im Sortiment

Fior di Latte
Weiße Schokoladencréme unter Zugabe feinster Grappa

Gianduia
Gianduia-Schokolade unter Zugabe feinster Grappa

Gianduia Fondente
Gianduia-Schokolade unter Zugabe feinster Grappa

Latte Macchiato
Latte Macchiato-Créme unter Zugabe feinster Grappa

Cappuccino
Cappuccino-Créme unter Zugabe feinster Grappa

Art-Nr.	Beschreibung	Alk.	Inhalt	Fl./ Krt.	Krt./ Pal.	Sch./ Krt.	
CREME BOTTEGA							
E12098050	Caramel - *Karamell*	17,0%	0,5 l	6	96	4 x 24	
E12088050	Tiramisu - *Tiramisu*	17,0%	0,5 l	6	96	4 x 24	✸
E12086050	Panna Cotta - *Panna Cotta*	15,0%	0,5 l	6	96	4 x 24	
E12047050	Nero - *Dunkle Schokolade (laktosefrei)*	15,0%	0,5 l	6	96	4 x 24	
E12099050	Pistacchio - *Pistazie (laktosefrei)*	17,0%	0,5 l	6	96	4 x 24	
E12096050	Raspberry - *Himbeere*	15,0%	0,5 l	6	96	4 x 24	

✸ = Neu im Sortiment

Caramel
Karamellcréme unter Zugabe feinster Grappa

Tiramisu
Tiramisucréme unter Zugabe feinster Grappa

Panna Cotta
Panna Cotta-Créme unter Zugabe feinster Grappa

Nero
Dunkle Schokoladen-créme unter Zugabe feinster Grappa

Pistacchio
Pistaziencréme unter Zugabe feinster Grappa

Raspberry
Himbeercréme unter Zugabe feinster Grappa

Art-Nr.		Beschreibung	Alk.	Inhalt	Fl./ Krt.	Krt./ Pal.	Sch./ Krt.	
GRAPPE BOTTEGA								
E10011050	•	Tardiva da Uve Passita Grappa	38,0%	0,5 l	6	96	4 x 24	🎁
E10057070	•	Fragranze Grappa Prosecco Riserva	38,0%	0,7 l	3	90	5 x 18	🎁
E10056070	•	Riserva Privata Grappa Barricata	43,0%	0,7 l	6	96	6 x 16	🎁
E10048070	•	Maestri Grappa Invecchiata	38,0%	0,7 l	3	90	6 x 16	🎁
E10039050	•	Vapore Grappa Barricata	38,0%	0,5 l	6	60	5 x 12	

🎁 = Geschenkverpackung

Tardiva da Uve Passite Grappa
Trester von Trauben zur Herstellung von Amarone della Valpolicella

Fragranze Grappa Riserva da Prosecco
Trester von Trauben zur Herstellung von Prosecco

Riserva Privata Grappa Barricata
Trester von Trauben zur Herstellung von Amarone della Valpolicella

Maestri Grappa Invecchiata
Trester von Trauben zur Herstellung von Prosecco

Vapore Grappa Barricata
Blend aus verschiedenen Rebsorten

Art-Nr.		Beschreibung	Alk.	Inhalt	Fl./ Krt.	Krt./ Pal.	Sch./ Krt.	
GRAPPE BOTTEGA								
E10049070	•	Sandro Bottega Grappa Bianca	38,0%	0,7 l	6	45	5 x 9	
E10049300	•	Sandro Bottega Grappa Bianca *mit Server*	38,0%	3,0 l	3	36	3 x 12	
E10047070	•	Fumé Grappa Invecchiata	38,0%	0,7 l	6	45	5 x 9	
E10047300	•	Fumé Grappa Invecchiata *mit Server*	38,0%	3,0 l	3	36	3 x 12	
E10024100	•	Aldo Bottega Grappa	43,0%	1,0 l	6	64	4 x 16	
E10026100	•	Aldo Bottega Grappa Barricata	43,0%	1,0 l	6	64	4 x 16	✸
E10015050	•	Fiasco Grappa Chianti	38,0%	0,5 l	6	60	5 x 12	

✸ = Neu im Sortiment

Sandro Bottega
Grappa Bianca
Blend aus verschiedenen Rebsorten

Fumé
Grappa Invecchiata
Trester von Trauben zur Herstellung von Prosecco

Aldo Bottega
Grappa
Blend aus verschiedenen Rebsorten

NEU

Aldo Bottega
Grappa Barricata
Blend aus verschiedenen Rebsorten

Fiasco
Grappa Chianti
Trester von Trauben zur Herstellung von Chianti

Art-Nr.	Beschreibung	Alk.	Inhalt	Fl./ Krt.	Krt./ Pal.	Sch./Krt.
GIN BACÛR						
E10065005	Bacûr Dry Gin - *Mignonette*	40,0%	0,05 l	24	160	10 x 16
E10065050N	Bacûr Dry Gin	40,0%	0,5 l	6	96	6 x 16
E10065070N	Bacûr Dry Gin	40,0%	0,7 l	6	80	5 x 16
E10065100N	Bacûr Dry Gin	40,0%	1,0 l	6	80	5 x 16
GIN BACÛR - SPRAY						
E10065010	Bacûr Dry Gin - *Spray*	40,0%	0,1 l	12	115	5 x 23

Bacûr Dry Gin
Wacholder, Salbei, Zitronenschalen

BOTTEGA
FAMILY DISTILLERS
SINCE 1967
ITALIAN GIN
100% ITALIAN
BOTANICALS
www.bottegaspa.com
BOTTEGA
DISTILLED DRY
GIN
BACUR

Art-Nr.	Beschreibung	Alk.	Inhalt	Fl./ Krt.	Krt./ Pal.	Sch./ Krt.	
VERMOUTH | BITTER							
E17001075	Bottega Vermouth Bianco - *Wermut*	16,0%	0,75 l	6	80	5 x 16	
E17002075	Bottega Vermouth Rosso - *Wermut*	16,0%	0,75 l	6	80	5 x 16	
E12060070	Bottega Bitter	25,0%	0,70 l	6	96	6 x 16	
E12061010	Negroni	26,0%	0,10 l	48	60	5 x 12	✵
E12061070	Negroni	26,0%	0,70 l	6	96	6 x 16	✵

✵ = Neu im Sortiment

Vermouth Bianco
Wermut

Vermouth Rosso
Wermut

Bottega Bitter
Bitter-Likör

NEU

Bottega Negroni
Bitter-süßer Cocktail

Art-Nr.	Beschreibung	Alk.	Inhalt	Fl./ Krt.	Krt./ Pal.	Sch./ Krt.	
SAMBUCA | CACHACA							
E12050070	Sambuca Bianca - *Sternanis**	40,0%	0,70 l	6	64	4 x 16	
E10051070	Ipanema Cachaca - *Zuckerrohr**	38,0%	0,70 l	6	84	4 x 21	
PRONOL							
V76002020	Spritz Pronol	6,5%	0,2 l	12	168	8 x 21	LIM
E72180100	Aperitivo Pronol	11,5%	1,0 l	6	95	6 x 19	✸
OLIO EXTRA VERGINE DI OLIVA *BIOLOGICO*							
V66023075	Olio Extra Vergine di Oliva *Biologico*		0,75 l	6	80	5 x 16	

LIM = limitiert ✸ = Neu im Sortiment

Sambuca Bianca
Sternanis

Ipanema Cachaca
Zuckerrohr

Spritz Pronol
Der trendige Kultmix aus dem Veneto

NEU

Aperitivo Pronol
Bittermix aus Kräutern, Gewürzen, aromatischen Pflanzen und Früchten

Olio Extra Vergine di Oliva Biologico
100% italienisches Olivenöl

Bottega/Alexander

Venetien | Bibano di Godega

- Grappa der Extraklasse
- Einzigartige Destillate
- Exklusive Premium-Marke
- Exquisit im wahrsten Sinne

Das Unternehmen Bottega befindet sich in Bibano di Godega in der Provinz Treviso, 15 km von Conegliano entfernt, der Hauptstadt des Prosecco und der Grappa. Es handelt sich also um die Region mit einer der weltweit größten weinbaulichen Traditionen.

Alexander ist eine exklusive Grappa-Marke aus dem Hause Bottega bzw. eine Kollektion der wertvollsten Spirituosen, die auf Basis ausgesuchter Trestern höchster Qualität aus den besten Reben und Trauben der renommiertesten Weinregionen Italiens hergestellt werden - wie dem Prosecco-Gebiet, Valpolicella, Barolo oder Brunello di Montalcino.

So wird Alexander zu einer Selektion der feinsten Destillate, die auf Basis ausgewählter Trester höchster Güte kreiert werden. Nur beste Trauben von gesunden Reben kommen dafür in Frage.

Die Marke Alexander umfasst exklusive Kollektionen einzelner Rebsorten in original mundgeblasenen Glasflaschen. Grappa ist ein Tresterbrand, der aus den bei der Weinherzeugung anfallenden Traubenschalen gewonnen wird. Es ist das älteste und traditionellste Destillat Norditaliens und verdankt seinen Namen dem „Graspo", einem Dialektausdruck für „Trauben".

Die Grappa Alexander stellt eine einzigartige Verbindung zwischen Tradition und Fortschritt dar, indem sie die tausendjährige Geschichte dieser kostbaren Spirituose mittels verfeinerter, innovativer Destillationstechniken in eine geschmackliche Gegenwart überführt, die anstelle der ursprünglichen Rauheit von Milde und Weichheit, Eleganz und Raffinesse geprägt ist.

Jede einzelne Grappa fußt dabei auf dem reichen Erfahrungsschatz der Familie Bottega. Seit vier Jahrhunderten werden die Geheimnisse rund um die Destillation an die nächste Generation weitergegeben.

Alexander Grappa wird dreifach bei unterschiedlichen Temperaturen destilliert, um eine reiche und leichte Essenz der Traube zu erhalten: zunächst im Pot Stil, danach im Vakuum, um die natürlichen Aromen der Trauben zu schützen, und schließlich im Bain-Marie-System, um das Verbrennen der in den Kernen enthaltenen natürlichen Öle zu vermeiden.

Als Ausdruck der Exzellenz unterstreicht das Design der Alexander-Destillate die Kreativität und den Stil des „Made in Italy". Jede Flasche verkörpert den Genuss und die Lebensfreude des italienischen Lebensstils.

ALEXANDER
AQVA DI VITA

Art-Nr.		Beschreibung	Alk.	Inhalt	Fl./ Krt.	Krt./ Pal.	Sch./ Krt.	
GRAPPA ALEXANDER EXQUISITE								
E00083070N	•	Exquisite Grappa Invecchiata Langhe	38,0%	0,70 l	6	60	5 x 12	
E00083070	•	Exquisite Grappa Invecchiata Langhe	38,0%	0,70 l	6	60	5 x 12	🎁
E00082070N	•	Exquisite Grappa Invecchiata Prosecco	38,0%	0,70 l	6	60	5 x 12	
E00082070	•	Exquisite Grappa Invecchiata Prosecco	38,0%	0,70 l	6	60	5 x 12	🎁
E00084070N	•	Exquisite Grappa Invecchiata Rosso Toscano	38,0%	0,70 l	6	60	5 x 12	
E00084070	•	Exquisite Grappa Invecchiata Rosso Toscano	38,0%	0,70 l	6	60	5 x 12	🎁
E00085070N	•	Exquisite Grappa Premium	38,0%	0,70 l	6	50	5 x 10	
E00085070	•	Exquisite Grappa Premium	38,0%	0,70 l	6	50	5 x 10	🎁

🎁 = Geschenkverpackung

Exquisite Grappa Invecchiata Langhe
Trester von Trauben zur Herstellung eines Langhe-Weins

Exquisite Grappa Invecchiata Prosecco
Trester von Trauben zur Herstellung von Prosecco

Exquisite Grappa Invecchiata Rosso Toscano
Trester von Trauben zur Herstellung eines Toskana-Weins

Exquisite Grappa Riserva Premium
Trester von Trauben zur Herstellung eines Veneto-Weins

Art-Nr.		Beschreibung	Alk.	Inhalt	Fl./ Krt.	Krt./ Pal.	Sch./ Krt.	
GRAPPA ALEXANDER E ACQUAVITE								
E00057070N	•	Grappa Alexander - Grappa Bianca	38,0%	0,70 l	6	60	5 x 12	
E00057070	•	Grappa Alexander - Grappa Bianca	38,0%	0,70 l	6	60	5 x 12	
E00057300	•	Grappa Alexander - Grappa Bianca - *mit Server*	38,0%	3,00 l	1	45	3 x 15	
E00056070N	•	Grappa Alexander Cru	38,0%	0,70 l	6	60	5 x 12	
GRAPPA ALEXANDER PLATINUM								
E00058070A	•	Grappa Alexander Platinum	48,0%	0,70 l	6	60	5 x 12	
VODKA ALEXANDER COLORS								
E00081070	•	Vodka Alexander Colors - Bio	38,0%	0,70 l	6	60	5 x 12	

= Neu im Sortiment

Grappa Alexander Grappa Bianca
Blend aus verschiedenen Rebsorten

Cru Grappa Alexander
Glera- und Moscato-Trester

Grappa Alexander Platinum
Trester von Trauben zur Herstellung von Amarone

NEU

Vodka Alexander Colors Bio
Bio-Weizen-Destillat

Art-Nr.		Beschreibung	Alk.	Inhalt	Fl./ Krt.	Krt./ Pal.	Sch./ Krt.
GRAPPA ALEXANDER - I MONOVITIGNI							
E00042035N	•	Grappa Prosecco Alexander	38,0%	0,35 l	6	72	4 x 18
E00042070	•	Grappa Prosecco Alexander	38,0%	0,70 l	6	60	5 x 12
E00048070	•	Grappa Moscato Alexander	38,0%	0,70 l	6	60	5 x 12
E00052070	•	Grappa Cabernet Alexander	38,0%	0,70 l	6	60	5 x 12

Grappa Prosecco Alexander
Glera-Trester

Grappa Moscato Alexander
Moscato-Trester

Grappa Cabernet Alexander
Cabernet-Trester

BRAND COMPENDIUM

Die Gruppo Italiano Vini (GIV) gehört zu den größten und leistungsstärksten Weinproduzenten Italiens. Unter dem Dach der Gruppo sind viele renommierte Weingüter aus ganz Italien sowie viele bekannte Weinmarken vereint. Größe und Qualität gehen hier Hand in Hand, denn die GIV nutzt bewusst das Talent, die Erfahrung und vor allem die Leidenschaft ihrer vielen Mitarbeiter sowie die Möglichkeiten einer größeren Firmengruppe, um in allen Bereichen Weine von hervorragender Qualität zu produzieren.
Bei all ihren Aktivitäten stehen dabei die Tradition und die Typizität der jeweiligen Region im Mittelpunkt, mit dem Ziel, Weine mit unverwechselbarem Charakter und Persönlichkeit zu produzieren.

GRUPPO ITALIANO VINI

Eine einzigartige Weinwelt aus einer Hand

Gruppo Italiano Vini

CA' BIANCA

FORMENTINI
nel Collio dal 1520

CAVICCHIOLI
SINCE
1928

FONTANA CANDIDA

BIGI
IN UMBRIA DAL 1880

Melini

Weinmacher
Andrea Autino

Ca' Bianca

Piemont | Alice Bel Colle

- Klassik trifft Moderne
- Erkennbare Terroirtreue
- Großartige Lagen
- Jung, dynamisch, zukunftsorientiert

Die „Casa Vinicola Ca' Bianca" wurde 1952 im Gebiet Alessandria des Alto Monferrato gegründet, das heute Teil der kleinen Gemeinde Alice Bel Colle ist, also nur einen Steinwurf von Acqui Terme entfernt. Der Name des Weinguts wurde von der lokalen Bezeichnung der dortigen Gegend inspiriert, nämlich „al ca' bianche". Der heutige Sitz befindet sich in der Cascina Spagna, einem in den 1980er Jahren erworbenen Gehöft. Dessen Ursprünge wurzeln in der Historie, als die Spanier in den 1620er Jahren mit Frankreich und der Venezianischen Republik Krieg führten. Die Lage auf hohen Hügeln machte das Gut zu einem wichtigen strategischen Standort, da sich von dort die Kontrolle über sämtliche Durchgänge des darunterliegenden Tals bot.

Im August 1997 wurde das Anwesen schließlich um den Betrieb Cascina Polsino mit etwa 9 Hektar Weinbergen auf einem zusammenhängenden Grundstück und in prädestinierter Lage erweitert.
Insgesamt erstrecken sich die Ländereien der Tenimenti Ca' Bianca über eine Fläche von 24 Hektar, entstanden sind sie vor 13 Millionen Jahren im Miozän. Die sandigen Böden bieten den kultivierten Reben beste Bedingungen. Schließlich handelt es sich um eines der am höchsten geschätzten Anbaugebiete Italiens, das nicht von ungefähr 12 der 48 italienischen DOCG-Regionen auf sich vereint. Weltweit werden die hier erzeugten Weine geschätzt.
Bei Ca' Bianca wird überwiegend die typische lokale Sorte Barbera angebaut, die hier seit dem Jahr 2008 das DOCG-Siegel Barbera d'Asti tragen darf und in verschiedenen Varianten vinifiziert und ausgebaut wird. Aber auch der königliche Barolo wird ebenso erzeugt, wie auch die weißen Klassiker des Piemont sowie ein spritziger Asti Spumante.

CA' BIANCA

Art-Nr.		Beschreibung	Jg.	Alk.	Inh.	Fl./ Krt.	Krt./ Pal.	Sch./ Krt.	
CHERSÌ									
60211-06-2018	•	Chersì Barbera d'Asti DOCG Superiore	2018	14,0%	0,75 l	6	40	5 x 8	HOLZ
60212-01-2018	•	Chersì Barbera d'Asti DOCG Superiore	2018	14,0%	1,5 l	1	90	5 x 18	HOLZ
LE SELEZIONI DI PRESTIGIO									
60210-06-2019	•	Barbera d'Asti DOCG Superiore	19/20	13,5%	0,75 l	6	95	5 x 19	
60213-06-2018	•	Barolo DOCG	2018	14,0%	0,75 l	6	95	5 x 19	

HOLZ = Holzkiste

Jahrgang 2018:
- 2 rote Gläser Gambero Rosso
- 91 Punkte Doctor Wine

Chersì Barbera d'Asti DOCG Superiore
Barbera
Ausbau: Holzfass

Barbera d'Asti DOCG Superiore
Barbera
Ausbau: Holzfass

Barolo DOCG
Nebbiolo
Ausbau: Holzfass

Gruppo Italiano Vini

Art-Nr.		Beschreibung	Jg.	Alk.	Inh.	Fl./ Krt.	Krt./ Pal.	Sch./ Krt.
LE SELEZIONI DEL PIEMONTE								
60219-06-2021	•	Roero Arneis DOCG	2021	13,5%	0,75 l	6	100	5 x 20
60216-06-2021	•	Gavi DOCG	2021	12,0%	0,75 l	6	100	5 x 20
60215-06-2019	•	Dolcetto d'Acqui DOC	19/20	13,0%	0,75 l	6	95	5 x 19
60214-06-2020	•	Langhe DOC Nebbiolo	20/21	14,0%	0,75 l	6	95	5 x 19

Roero Arneis DOCG
Arneis
Ausbau: Edelstahltank

Gavi DOCG
Cortese
Ausbau: Edelstahltank

Jahrgang 2020:
- Berebene Gambero Rosso

Dolcetto d'Acqui DOC
Dolcetto
Ausbau: Edelstahltank

Langhe DOC Nebbiolo
Nebbiolo
Ausbau: Edelstahltank

Art-Nr.		Beschreibung	Jg.	Alk.	Inh.	Fl./ Krt.	Krt./ Pal.	Sch./ Krt.	
I VINI AROMATICI DEL PIEMONTE									
60217-06-2021	●	Moscato d'Asti DOCG	2021	5,0%	0,75 l	6	100	5 x 20	
60218-06-2021	●	Brachetto d'Acqui DOCG	2021	5,5%	0,75 l	6	100	5 x 20	
ASTI SPUMANTE									
60209-06	●	Asti Spumante DOCG		7,5%	0,75 l	6	95	5 x 19	🍄

🍄 = Pilzkorken

Jahrgang 2020:
- 90 Punkte Doctor Wine

Moscato d'Asti DOCG
Moscato Bianco
Ausbau: Edelstahltank

Brachetto d'Acqui DOCG
Brachetto
Ausbau: Edelstahltank

Asti Spumante DOCG
Moscato Bianco
Ausbau: Edelstahltank

GRUPPO ITALIANO VINI

Weinmacher
Pietro Bertè

Formentini

Friaul | San Floriano del Collio

- Bestes aus dem Friaul
- Weitsicht und Akribie
- Qualitativ hochstehende Weine
- Feinstes von der slowenischen Grenze

Die ehrwürdige und historische Casa Vinicola Formentini wurde zwischen den Flüssen Isonzo und Judrio an der slowenischen Grenze gegründet. Hier im Collio, an den sanften Hängen der friaulischen Hügel, findet sich ein besonders begünstigtes Gebiet für die Erzeugung qualitativ hochstehender Weine. Die Böden dieser Region sind nährstoffarm, besitzen jedoch ein reiches Mikroklima, und dank ihrer besonderen Struktur aus Mergeln und Sandsteinen sowie dem Gehalt an Mineralsalzen entwickeln die Reben eine ausgeprägte Widerstandsfähigkeit, insbesondere gegen Trockenstress.
Seit Jahren ist das prächtige Schloss San Floriano Symbol von Formentini, wo äußerst elegante Weine für anspruchsvoll Genießende erzeugt werden. Hier wurden alle menschlichen, klimatischen und ökologischen Faktoren, die zur Schaffung außergewöhnlicher Weine beitragen, erfolgreich miteinander verwoben. Mit viel Weitsicht und Akribie wurden die individuellen Eigenheiten der verschiedenen Terroirs erfasst. Vorhandene Erfahrung und hohe Kompetenz unterstützen die lokalen Weinbauern bei der Kultivierung bestmöglicher Trauben. Letztlich spielt für das hohe Niveau aber auch eine bedeutende Rolle, dass die Weinberge im Collio seit jeher in kleine Parzellen unterteilt sind, die von ihren Besitzern mit größter Liebe und Sorgfalt gepflegt werden.
So drückt das Sortiment von Formentini die Berufung dieses Weinlandes aus. Die Weißen sind gut strukturiert, reich und duftig aromatisch; mit harmonischer Vollmundigkeit und ausgeprägtem Charakter überzeugen die Roten.

FORMENTINI
nel Collio dal 1520

Art-Nr.		Beschreibung	Jg.	Alk.	Inh.	Fl./ Krt.	Krt./ Pal.	Sch./ Krt.
FORMENTINI								
64239-06-2020	•	Pinot Grigio Collio DOC	2020	13,0%	0,75 l	6	76	4 x 19
64234-06-2020	•	Ribolla Gialla Collio DOC	2020	12,5%	0,75 l	6	76	4 x 19
64235-06-2020	•	Sauvignon Collio DOC	2020	13,0%	0,75 l	6	76	4 x 19
64237-06-2020	•	Chardonnay Collio DOC	2020	13,5%	0,75 l	6	76	4 x 19
64236-06-2020	•	Friulano Collio DOC	2020	13,5%	0,75 l	6	76	4 x 19
64238-06-2019	•	Merlot Collio DOC	2019	13,5%	0,75 l	6	76	4 x 19

Pinot Grigio Collio DOC
Pinot Grigio
Ausbau: Edelstahltank

Ribolla Gialla Collio DOC
Ribolla Gialla
Ausbau: Edelstahltank

Jahrgang 2020:
- 92 Punkte Doctor Wine
- 90 Punkte Wine Enthusiast

Sauvignon Collio DOC
Sauvignon
Ausbau: Edelstahltank

Chardonnay Collio DOC
Chardonnay
Ausbau: Edelstahltank

Jahrgang 2020:
- 93 Punkte Doctor Wine

Friulano Collio DOC
Friulano
Ausbau: Edelstahltank

Merlot Collio DOC
Merlot
Ausbau: Edelstahltank

Weinmacher
Sandro Cavicchioli

Cavicchioli

Emilia Romagna | San Prospero

- Beste Lambrusco-Lagen
- Vorzeigeweine der Region
- Pionier der Lambrusco-Renaissance
- Von der Werkstatt zur Weinkellerei

Die Geschichte der Cantine Cavicchioli beginnt im Jahr 1928, als Umberto Cavicchioli beschließt, mit der Weinherstellung zu beginnen. Seitdem wurden Erfahrung und Leidenschaft weitergegeben - von Vater zu Sohn, von Generation zu Generation. Bis der Name Cavicchioli zum bekannten Fixpunkt und Maßstab in der Welt des Lambrusco Modenese geworden ist.
Heute wie damals findet die Vinifikation bei Cavicchioli in den ursprünglichen Räumlichkeiten in San Prospero / Sorbara statt. Dort kommen Weine auf die Flasche, die in bester Emilia-Tradition stehen. Deren Stil und authentischer Geschmack wird auch anspruchsvollsten Gaumen gerecht.
In der Nähe eines Flusses aufzuwachsen bedeutet, in der Idee von „Bewegung" heranzureifen. Wasser bewegt sich, Waren bewegen sich, Menschen bewegen sich. In den Niederungen der Gegend um Modena, nur wenige Schritte von den Flüssen Secchia und Panaro entfernt, bewegt sich auch Wein, und der Wein ist Lambrusco. Es war die Familie Cavicchioli, die ab dem Jahr 1928 im vergangenen Jahrhundert wirkliche Bewegung in die Region brachte. Die Familie wurzelt in Modena – und zwar nicht nur auf dem Papier, sondern auch tief in ihren Herzen und ihrer Seele.
Cavicchioli hat dem Lambrusco eine moderne Ausprägung verliehen und neue Aspekte hinzugefügt. Alles begann in San Prospero, im Zentrum der Poebene, wo das Land fruchtbar und reich ist.
Die Weinberge von Cavicchioli erstrecken sich über 90 ha im Gebiet von Sorbara und seiner Umgebung. Bis heute befindet sich der Keller in San Prospero. Die Philosophie ist immer gleich geblieben: ausschließlich Lambrusco höchster Qualität zu erzeugen und dabei einen vorausschauenden Geist zu bewahren, der tradierte Formen des Weinmachens mit Raffinesse weiterentwickelt und in die Zukunft überführt.

CAVICCHIOLI
SINCE
1928

Art-Nr.		Beschreibung	Alk.	Inh.	Fl./ Krt.	Krt./ Pal.	Sch./ Krt.	
TRE MEDAGLIE								
66545-06	●	Pignoletto DOC Modena Frizzante secco	11,0%	0,75 l	6	64	4 x 16	
66540-06	●	Lambrusco Sorbara DOC secco	11,0%	0,75 l	6	64	4 x 16	
66541-06	●	Lambrusco Sorbara DOC amabile	8,0%	0,75 l	6	64	4 x 16	
66542-06	●	Lambrusco Grasparossa di Castelvetro DOC secco	11,0%	0,75 l	6	64	4 x 16	
66543-06	●	Lambrusco Grasparossa di Castelvetro DOC amabile	8,0%	0,75 l	6	64	4 x 16	
66544-06	●	Lambrusco Salamino di Santa Croce DOC semisecco	9,5%	0,75 l	6	64	4 x 16	

= Pilzkorken

Pignoletto DOC Modena Frizzante secco
Pignoletto
Ausbau: Edelstahltank

Lambrusco Sorbara DOC secco/amabile
Lambrusco di Sorbara, Lambrusco di Salamino
Ausbau: Edelstahltank

Lambrusco Grasparossa di Castelvetro DOC secco/amabile
Lambrusco di Grasparossa
Ausbau: Edelstahltank

Lambrusco Salamino di Santa Croce DOC semisecco
Lambrusco di Salamino
Ausbau: Edelstahltank

GRUPPO ITALIANO VINI

Art-Nr.		Beschreibung	Jg.	Alk.	Inh.	Fl./ Krt.	Krt./ Pal.	Sch./ Krt.	
UMBERTO E FIGLI									
66287-06-2021	●	Col Sassoso Lambrusco Grasparossa di Castelvetro DOC Frizzante secco	2021	11,0%	0,75 l	6	64	4 x 16	
66286-06-2021	●	Vigna del Cristo Lambrusco Sorbara DOC Frizzante secco	2021	11,0%	0,75 l	6	64	4 x 16	
66290-06-2016	●	Rosé del Cristo Lambrusco Sorbara DOC Brut Metodo Classico	16/17	12,0%	0,75 l	6	45	5 x 9	
FANTASIA									
66553-06	●	Malvasia Emilia IGT Frizzante amabile		8,0%	0,75 l	6	80	5 x 16	
66569-06	●	Rosé Modena DOC Spumante Extra Dry		11,0%	0,75 l	6	80	5 x 16	

= Pilzkorken

Jahrgang 2020:
- 90 Punkte winescritic.com

Col Sassoso Lambrusco Grasparossa di Castelvetro DOC Frizz. sec.
Lambrusco di Grasparossa
Ausbau: Edelstahltank

Jahrgang 2020:
- 3 Gläser Gambero Rosso
- 91 Punkte winescritic.com
- Berebene Gambero Rosso
- 5 Grappoli Bibenda

Vigna del Cristo Lambrusco Sorbara DOC Frizzante secco
Lambrusco di Sorbara
Ausbau: Edelstahltank

Jahrgang 2017:
- 90 Punkte Doctor Wine
- 93 Punkte Falstaff
- 91 Punkte winescritic.com

Rosé del Cristo Lambrusco Sorbara DOC Brut Met. Cl.
Lambrusco di Sorbara
Ausbau: Edelstahltank

Malvasia Emilia IGT Frizzante amabile
Malvasia di Candia
Ausbau: Edelstahltank

Rosé Modena DOC Spumante Extra Dry
Lambrusco di Sorbara/ Grasparossa
Ausbau: Edelstahltank

Art-Nr.		Beschreibung	Alk.	Inh.	Fl./ Krt.	Krt./ Pal.	Sch./ Krt.	
VINI DA MESCITA								
66607-12	●	Frizzantino Bianco Emilia IGT dolce	7,5%	0,75 l	12	40	4 x 10	
66327-06	●	Frizzantino Bianco Emilia IGT dolce	7,5%	1,5 l	6	48	4 x 12	
66326-06	●	Frizzantino Rosato Emilia IGT amabile	8,0%	1,5 l	6	48	4 x 12	
66372-06	●	Lambrusco Rosso Emilia IGT dolce	7,5%	0,75 l	6	105	5 x 21	
66426-06	●	Lambrusco Rosso Emilia IGT dolce	7,5%	1,5 l	6	60	5 x 12	

= Schraubverschluss

Frizzante Bianco Emilia IGT dolce
Typische Sorten aus der Emilia Romagna
Ausbau: Edelstahltank

Frizzante Rosato Emilia IGT amabile
Typische Sorten aus der Emilia Romagna
Ausbau: Edelstahltank

Lambrusco Rosso Emilia IGT dolce
Typische Sorten aus der Emilia Romagna
Ausbau: Edelstahltank

Weinmacher
Alessandro Zanette

Melini

Toskana | Gaggiano di Poggibonsi

- Antreiber des Chianti-Ruhms
- Weltweit bekannte Chianti-Marke
- Mehr als 300 Jahre Historie
- Einer der ersten „Cru-Prinzip"-Erzeuger

Das Weingut Melini di Gaggiano liegt auf 300 m Höhe in den Hügeln des Chianti Classico an der Straße, die von Poggibonsi nach Castellina in Chianti führt. Hier wurde zwischen 1970 und 1974 ein neuer Keller auf vier Ebenen in den Hang eines Hügels gebaut. Dieser war so konzipiert, dass die Vinifikation der Trauben aus jedem einzelnen Weinberg gemäß der Cru-Technik getrennt erfolgen kann. Alle Stufen der Weinbereitung, von der Vergärung über die Reife in Fässern bis hin zur Flaschenfüllung, folgen dabei einer strikten Qualitätsphilosophie.

Unbestritten kann Melini auf drei bemerkenswerte Rekorde verweisen:
1) Melini trieb den Erfolg des Chianti seit dem letzten Jahrhundert voran.
2) Der Betrieb war der erste in der Toskana und unter den ersten in ganz Italien, der Wein nach dem „Cru-Prinzip" erzeugte. Dabei werden die jeweils am besten geeigneten Lagen ausgewählt, um den maximalen qualitativen Ausdruck im Wein zu erlangen.
3) Melini zählt weltweit zu den am weitesten verbreiteten Marken für Chianti.

Neben dem Fokus auf die Qualität fließt bei Melini auch die Leidenschaft für die Region und das Terroir in die Stilistik der Weine ein. Dies ist auch Ausdruck einer großen Wertschätzung für Wein und Kultur, die wiederum ein Motor für eine kontinuierliche Weiterentwicklung ist.

Selbstbewusst schaut Melini auch in die Zukunft, denn 300 Jahre Historie und mehr als ein Jahrhundert Marktführerschaft in vielen Märkten der Welt sind eine starke Basis für weiteren Erfolg. Ebenso wie der ausgedehnte Besitz an Weinbergen sowie herausragenden Lagen im Chianti und Chianti Classico. Dieses Erbe ist die Grundlage für den Blick nach vorne und die Transformation der Tradition in die Zukunft.

Melini

Art-Nr.		Beschreibung	Jg.	Alk.	Inh.	Fl./ Krt.	Krt./ Pal.	Sch./ Krt.
FATTORIE MELINI								
62388-06-2020	●	Le Grillaie Vernaccia di San Gimignano DOCG	20/21	13,5%	0,75 l	6	115	5 x 23
62511-06-2021	●	Poggio a Rosi Rosato Toscana IGT	2021	12,5%	0,75 l	6	115	5 x 23
62236-06-2020	●	I Coltri Toscana IGT	20/21	14,0%	0,75 l	6	115	5 x 23
62307-06-2019	●	Lilium Toscana IGT Governo all'Uso Toscano	19/20	14,0%	0,75 l	6	115	5 x 23

Jahrgang 2020:
- 92 Punkte winescritic.com

Le Grillaie Vernaccia di San Gimignano DOCG
Vernaccia di San Gimignano
Ausbau: Edelstahltank

Poggio a Rosi Rosato Toscana IGT
Pinot Nero, Sangiovese
Ausbau: Edelstahltank

I Coltri Toscana IGT
Sangiovese, Merlot, Cabernet
Ausbau: Holzfass/Edelstahltank

Lilium Toscana IGT Governo all'Uso Toscano
Sangiovese, Merlot Cabernet
Ausbau: Edelstahltank

Art-Nr.		Beschreibung	Jg.	Alk.	Inh.	Fl./ Krt.	Krt./ Pal.	Sch./ Krt.	
FATTORIE MELINI									
62410-06-2020	•	San Lorenzo Chianti DOCG	20/21	14,0%	0,75 l	6	115	5 x 23	
62413-12-2020	•	San Lorenzo Chianti DOCG	20/21	14,0%	0,375 l	12	85	5 x 17	
62275-06-2019	•	Granaio Chianti Classico DOCG	2019	14,5%	0,75 l	6	115	5 x 23	
62277-12-2019	•	Granaio Chianti Classico DOCG	2019	14,5%	0,375 l	12	85	5 x 17	
62049-06-2008	•	Vin Santo del Chianti Classico DOC Occhio di Pernice	2008	16,5%	0,5 l	6	105	5 x 21	
VIGNETI LA SELVANELLA									
62295-06-2016	•	Vigneti La Selvanella Chianti Classico DOCG Riserva	16/17	14,5%	0,75 l	6	92	4 x 23	
62347-01-2016	•	Vigneti La Selvanella Chianti Classico DOCG Riserva	16/17	14,5%	1,5 l	1	140	10 x 14	HOLZ

HOLZ = Holzkiste

San Lorenzo
Chianti DOCG
Sangiovese Grosso, weitere Rebsorten
Ausbau: Edelstahltank

Granaio
Chianti Classico DOCG
Sangiovese Grosso, weitere Rebsorten
Ausbau: Holzfass

Jahrgang 2019:
- 2 rote Gläser Gambero Rosso

Vin Santo del Chianti Classico
DOC Occhio di Pernice
Sangiovese, Pinot Nero, Syrah
Ausbau: Holzfass

Vigneti La Selvanella
Chianti DOCG Riserva
Sangiovese Grosso
Ausbau: Holzfass

Jahrgang 2016:
- 94 Punkte winescritic.com

Jahrgang 2017:
- 91 Punkte winescritic.com
- 96 Punkte Doctor Wine
- 5 Grappoli Bibenda

GRUPPO ITALIANO VINI

Art-Nr.		Beschreibung	Jg.	Alk.	Inh.	Fl./ Krt.	Krt./ Pal.	Sch./ Krt.
LE SELEZIONI DI TOSCANA								
62441-06-2020	•	Rustichello Sangiovese Toscana IGT	20/21	13,0%	0,75 l	6	115	5 x 23
62229-06-2020	•	Morellino di Scansano DOCG	20/21	14,0%	0,75 l	6	115	5 x 23
62258-06-2018	•	Sante Lancerio Nobile di Montepulciano DOCG Toscana	2018	14,0%	0,75 l	6	115	5 x 23

Rustichello Sangiovese Toscana IGT
Sangiovese
Ausbau: Edelstahltank

Morellino di Scansano DOCG
Sangiovese, weitere Rebsorten
Ausbau: Edelstahltank

Sante Lancerio Nobile di Montepulciano DOCG Toscana
Sangiovese und ergänzende Rebsorten
Ausbau: Holzfass

GRUPPO ITALIANO VINI

Art-Nr.		Beschreibung	Jg.	Alk.	Inh.	Fl./ Krt.	Krt./ Pal.	Sch./ Krt.
NEOCAMPANA								
62154-06-2020	•	Neocampana Chianti DOCG	20/21	13,5%	0,75 l	6	84	6 x 14
62491-06-2018	•	Neocampana Chianti DOCG Governo all'Uso Toscano	2018	15,0%	0,75 l	6	84	6 x 14

Neocampana Chianti DOCG
Sangiovese und ergänzende Rebsorten
Ausbau: Edelstahltank

Neocampana Chianti DOCG Governo all'Uso Toscano
Sangiovese und ergänzende Rebsorten
Ausbau: Edelstahltank

Art-Nr.		Beschreibung	Jg.	Alk.	Inh.	Fl./ Krt.	Krt./ Pal.	Sch./ Krt.	
VINI DA MESCITA									
62090-24-2020	•	Pian del Masso Chianti DOCG	20/21	13,0%	0,25 l	24	80	8 x 10	
62424-06-2020	•	Marca Blu Chianti DOCG	20/21	13,0%	0,75 l	6	115	5 x 23	
62425-06-2020	•	Marca Blu Chianti DOCG	20/21	13,0%	1,5 l	6	60	5 x 12	
62047-06-2020	•	Borghi d'Elsa Chianti DOCG	20/21	13,0%	1,5 l	6	60	5 x 12	
62437-24-2020	•	Rosa dei Venti Chianti DOCG	20/21	13,0%	0,25 l	24	80	8 x 10	
62310-06-2020	•	Rosa dei Venti Chianti DOCG	20/21	13,0%	1,5 l	6	60	5 x 12	

= Schraubverschluss = Neu im Sortiment

Pian del Masso Chianti DOCG
Sangiovese, weitere Rebsorten
Ausbau: Edelstahltank

Marca Blu Chianti DOCG
Sangiovese, weitere Rebsorten
Ausbau: Edelstahltank

Borghi d'Elsa Chianti DOCG
Sangiovese und ergänzende Rebsorten
Ausbau: Edelstahltank

NEU

Rosa dei Venti Chianti DOCG
Sangiovese und ergänzende Rebsorten
Ausbau: Edelstahltank

Weinmacher
Paolo Nardo

Bigi
Umbrien | Orvieto

- Weine mit langer Tradition
- Fortgesetzte Geschichte seit 1880
- Der Klassiker aus Rom
- Seit der Antike gefeierte Weine

Das Weingut Bigi wurde in einem ehemaligen Franziskanerkloster ins Leben gerufen, dem alten La Trinità in Orvieto, das 1870 von der italienischen Regierung beschlagnahmt worden war. Um die Vinifikationsmethoden auf den technischen Stand bringen zu können, zog Bigi dann 1972 in die modernen Keller in Ponte Giulio um, nicht weit entfernt vom alten Standort.
Der aktuelle Betrieb verfügt über eine Produktionskapazität von 30.000 Hektolitern, modernste Weinbereitungsanlagen und einen großen Fass- und Barrique-Alterungskeller: Moderne Weinbereitung entspricht der alten Tradition und Philosophie. Die 194 ha Rebfläche des Weinguts befinden sich im „klassischen" Gebiet, der ältesten Region in der DOC Orvieto, in der zu 70% weiße Trauben kultiviert werden. Die Weingärten liegen im hügeligen Gelände in Höhenlagen zwischen 150 und 450 Metern, die überwiegend lehmige Untergründe aufweisen. Inspiriert vom Potenzial, das sein Terroir bietet, wurden bei Bigi im Laufe der Jahre beneidenswerte Resultate erzielt. Dank talentierter Winzer und Önologen sowie der breiten Verfügbarkeit von Weinbergen hat das Unternehmen sein Sortiment sowohl mit interessanten monovarietalen als auch gemischtsortigen Rotweinen auf Basis von Sangiovese aus Umbrien diversifiziert. Gewächse, die auf Augenhöhe neben den größten Weißen der Region wie Orvieto Classico, Grechetto und Est! Est !! Est !!! stehen.
Orvieto-Wein wird seit der Antike gefeiert, vor allem in Rom, wo er in den Häusern der Prälaten und bei Banketten des vatikanischen Adels reichlich floss. Eine lange Geschichte, die mit schönen Anekdoten verwoben ist, wie die von Pinturicchio, der 1496 den Vertrag über das Fresko der Kapelle Santa Maria Maggiore unterzeichnete und verlangte, mit „vin d'Orvieto quantum libuerit" versorgt zu werden - „so viel Orvieto-Wein, wie er trinken konnte ". Orvietos moderne Geschichte wiederum ist eng mit der Gründung des Weinguts Casa Vinicola Luigi Bigi im Jahr 1880 verbunden.

BIGI
IN UMBRIA DAL 1880

Art-Nr.		Beschreibung	Jg.	Alk.	Inh.	Fl./ Krt.	Krt./ Pal.	Sch./ Krt.
VIGNETO TORRICELLA								
64624-06-2020	•	Vigneto Torricella Orvieto DOC Classico *secco*	20/21	13,0%	0,75 l	6	95	5 x 19
LE SELEZIONI DI PRESTIGIO								
64518-06-2017	•	Sartiano Rosso Umbria IGT	2017	13,5%	0,75 l	6	84	4 x 21
IL TAMANTE								
64605-06-2020	•	Tamante Rosso Umbria IGT	20/21	13,5%	0,75 l	6	120	5 x 24

Jahrgang 2020: - 92 Punkte Doctor Wine

Vigneto Torricella
Orvieto DOC Classico secco
Trebbiano Toscano, Verdello, Grechetto, Malvasia Toscana, Drupeggio

Ausbau: Edelstahltank

Sartiano
Rosso Umbria IGT
Sangiovese, Merlot

Ausbau: Holzfass

Tamante
Rosso Umbria IGT
Autochthone und internationale Rebsorten

Ausbau: Holzfass

Art-Nr.		Beschreibung	Jg.	Alk.	Inh.	Fl./ Krt.	Krt./ Pal.	Sch./ Krt.
VIPRA								
64555-06-2020	•	Vipra Bianco Umbria IGT	20/21	12,5%	0,75 l	6	120	5 x 24
64560-06-2020	•	Vipra Rosato Umbria IGT	20/21	12,0%	0,75 l	6	120	5 x 24
64690-06-2020	•	Vipra Rosso Umbria IGT	20/21	13,5%	0,75 l	6	120	5 x 24
VINI DEL TERRITORIO								
64577-06-2020	•	Grechetto Umbria IGT	20/21	12,5%	0,75 l	6	95	5 x 19
64582-06-2020	•	Est! Est!! Est!!! Montefiascone DOC *secco*	20/21	12,0%	0,75 l	6	120	5 x 24
65578-06-2020	•	Sangiovese Umbria IGT	20/21	13,0%	0,75 l	6	95	5 x 19

Vipra Bianco Umbria IGT
Autoch. + inter. Rebsorten
Ausbau: Edelstahltank

Vipra Rosato Umbria IGT
Autoch. + inter. Rebsorten
Ausbau: Edelstahltank

Vipra Rosso Umbria IGT
Autoch. + inter. Rebsorten
Ausbau: Edelstahltank

Grechetto Umbria IGT
Grechetto
Ausbau: Edelstahltank

Est! Est!! Est!!! Montefiascone DOC
Trebbiano, Malvasia, Rossetto
Ausbau: Edelstahltank

Sangiovese Umbria IGT
Sangiovese
Ausbau: Edelstahltank

Art-Nr.		Beschreibung	Jg.	Alk.	Inh.	Fl./ Krt.	Krt./ Pal.	Sch./ Krt.	
VINI DEL TERRITORIO									
64722-06-2021	•	Orvieto Classico DOC *secco*	2021	12,5%	0,75 l	6	95	5 x 19	
64535-24-2021	•	Orvieto Classico DOC *secco*	2021	12,5%	0,25 l	24	80	8 x 10	
64760-06-2021	•	Orvieto DOC *secco*	2021	12,5%	1,5 l	6	60	5 x 12	
64723-06-2021	•	Orvieto Classico DOC *amabile*	2021	12,0%	0,75 l	6	95	5 x 19	
64761-06-2021	•	Orvieto DOC *amabile*	2021	12,0%	1,5 l	6	60	5 x 12	

= Schraubverschluss

Jahrgang 2020:
- Berebene Gambero Rosso

Orvieto
Classico DOC *secco*
Trebbiano Toscano, Grechetto, Verdello, Malvasia Toscana, Drupeggio

Ausbau: Edelstahltank

Orvieto
Classico DOC *amabile*
Trebbiano Toscano, Grechetto, Verdello, Malvasia Toscana, Drupeggio

Ausbau: Edelstahltank

Weinmacher
Mauro Merz

Fontana Candida

Latium | Monteporzio Catone

- Eleganz, Poesie und Vielfalt
- Reiche Geschichte und Tradition
- Weltweit bekannt und beliebt
- Vorreiter des Frascati-Erfolgs

Fontana Candida ist ein Ort, an dem älteste Geschichte auf modernste Trends und Geschmäcker trifft. Und es ist der Name eines Weinguts, das den authentischen und raffinierten Ausdruck der Weinbautradition in Latium und Rom einfängt, wo sich uralte Eleganz mit Poesie und Vitalität verbindet. Weltweit bekannte und beliebte Weine – insbesondere der Frascati – entstehen hier mit einem Hintergrund aus Kultur und Lebensfreude. Seit mehr als 60 Jahren ist Fontana Candida der unbestrittene Star und Vorreiter des Erfolgs von Frascati auf der ganzen Welt. Hauptaufgabe war es hier immer, das Weinerbe des römischen Bezirks zu fördern und das immense Qualitätspotenzial auszuschöpfen. Frische und Persönlichkeit der Weine von Fontana Candida beruhen auf exzellenten Reben und verkörpern den weltweit geschätzten Lebensstil und die reiche Geschichte und Tradition ihrer Region perfekt.

Fontana Candida besitzt 221 ha Rebfläche, von denen 13 ha der Weinberg Vigneto Santa Teresa einnimmt. Die Reben wurzeln auf vulkanischen Böden im hügeligen Gelände auf 200 bis 400 Metern Höhe. Ein typisches Merkmal des Terroirs ist der Puzzolan, auf Italienisch „Terrinella“, der sich an denjenigen Punkten befindet, die am weitesten von den Eruptionsmündungen entfernt sind. Puzzolane bestehen aus Vulkanasche, die zu tiefen sandigen, äußerst wasserdurchlässigen Böden führt. Sie sind arm an Stickstoff, hingegen reich an Kalium und weisen etwas Phosphor, Kalzium, Magnesium, Eisen und Mikroelemente. Das Klima hier ist mediterran geprägt mit den typisch moderaten Temperaturen. Die Ponentino-Meeresbrise, die von der Küste hereinweht, mildert die heißesten Stunden der Sommertage und führt andererseits dazu, dass die Winter nie zu kalt sind. Insgesamt herrschen also beste äußere Bedingungen.

FONTANA CANDIDA

Art-Nr.		Beschreibung	Jg.	Alk.	Inh.	Fl./ Krt.	Krt./ Pal.	Sch./ Krt.	
VIGNETO SANTA TERESA									
65665-06-2020	•	Vigneto Santa Teresa Frascati Superiore DOCG	20/21	13,5%	0,75 l	6	92	4 x 23	
LUNA MATER									
65680-06-2018	•	Luna Mater Frascati Superiore DOCG Riserva	2018	14,5%	0,75 l	6	80	8 x 10	
KRON									
65643-06-2018	•	Kron Lazio IGT	18/19	14,5%	0,75 l	6	54	6 x 9	HOLZ

HOLZ = Holzkiste

Jahrgang 2020:
- 93 Punkte Doctor Wine
- 91 Punkte winescritic.com

Vigneto Santa Teresa
Frascati Superiore DOCG
Malvasia Puntinata del Lazio, Malvasia di Candia, Greco
Ausbau: Edelstahltank

Luna Mater
Frascati Superiore DOCG Riserva
Malvasia Bianca di Candia, Malvasia del Lazio, Bombino
Ausbau: Edelstahltank

Jahrgang 2018:
- 92 Punkte Doctor Wine

Kron
Lazio
IGT
Merlot
Ausbau: Holzfass

GRUPPO ITALIANO VINI

Art-Nr.		Beschreibung	Jg.	Alk.	Inh.	Fl./ Krt.	Krt./ Pal.	Sch./ Krt.
LE SELEZIONI DI PRESTIGIO								
65497-06-2020	•	Togale Merlot Lazio IGT	2020	13,5%	0,75 l	6	92	4 x 23
65637-06-2020	•	Sìroe Rosso Lazio IGT	2020	14,5%	0,75 l	6	92	4 x 23
TERRE DEI GRIFI								
65573-06-2020	•	Terre dei Grifi Frascati DOC	20/21	13,5%	0,75 l	6	96	6 x 16
65695-12-2020	•	Terre dei Grifi Frascati DOC	20/21	13,5%	0,375 l	12	72	6 x 12

Togale
Merlot Lazio
IGT
Merlot
Ausbau: Zementtank

Sìroe
Rosso Lazio IGT
Cesanese,
Syrah
Ausbau: Zementtank

Terre dei Grifi
Frascati DOC
Malvasia B. Candia, Trebbiano,
Malvasia Lazio
Ausbau: Edelstahltank

Jahrgang 2020:
- Berebene Gambero Rosso

Art-Nr.		Beschreibung	Jg.	Alk.	Inh.	Fl./ Krt.	Krt./ Pal.	Sch./ Krt.	
VINI DA MESCITA									
65607-06-2020	●	Frascati DOC	20/21	12,5%	0,75 l	6	84	4 x 21	
65526-06-2020	●	Frascati DOC	20/21	12,5%	1,5 l	6	60	5 x 12	
65588-06-2020	●	Merlot Lazio IGT	20/21	13,5%	0,75 l	6	92	4 x 23	
ROMA									
65552-06-2020	●	Roma Bianco DOC	20/21	13,5%	0,75 l	6	105	5 x 21	
65553-06-2019	●	Roma Rosso DOC	19/20	14,0%	0,75 l	6	105	5 x 21	

= Schraubverschluss = Neu im Sortiment

Frascati
DOC
Malvasia Bianca di Candia, Trebbiano

Ausbau: Edeltahltank

Merlot
Lazio IGT
Merlot

Ausbau: Zementtank

Roma Bianco
DOC
Malvasia, Bombino Bianco, Greco

Ausbau: Edeltahltank

Roma Rosso
DOC
Montepulciano, Cesanese, Syrah

Ausbau: Edeltahltank

Unser Katalog

- Mit Erscheinen dieses Katalogs verliert unser bisheriger Katalog seine Gültigkeit. Dieser Katalog ist gültig bis 28.02.2023 bzw. bis auf Widerruf.

- Alle genannten Preise gelten bis auf Widerruf. Unterjährige Preisanpassungen, insbesondere im Zuge von Jahrgangswechseln, behalten wir uns vor.

- Soweit bei Drucklegung bekannt, werden zu erwartende Jahrgangswechsel während der Gültigkeitsdauer des Kataloges berücksichtigt. Darüber hinaus kann es unterjährig zu weiteren Jahrgangswechseln kommen, z.B. in Folge eines besonders großen Verkaufserfolgs. Im Falle des Ausverkaufs eines Jahrgangs wird automatisch der Folgejahrgang geliefert, außer dies ist ausdrücklich nicht gewünscht.

- In Einzelfällen kann es dazu kommen, dass unsere Partner unterjährig Ausstattungen von einzelnen Produkten ändern. Es kann daher also zu Abweichungen von den im Katalog dargestellten Abbildungen kommen.

- Die Preise von Schaumweinen und Spirituosen verstehen sich zzgl. Schaumwein- bzw. Branntweinsteuer.

- Die angegebenen Alkoholgradationen der einzelnen Weine sind auf Basis der Informationen zum Zeitpunkt der Drucklegung erfolgt. Diese können von den Werten zum Zeitpunkt der Füllung bzw. bei einem Jahrgangswechsel variieren. Verbindlich sind daher ausschließlich die entsprechenden Angaben auf dem Etikett.

- Bei Fragen rund um unser Sortiment stehen Ihnen unsere Agenturen vor Ort sowie unser Service-Team in Delmenhorst jederzeit gerne zur Verfügung.

LEONE DE CASTRIS
1665

BANFI

CHAMPAGNE
CASTELNAU
REIMS • FRANCE

COLOMBABIANCA
BIOCANTINE DI SICILIA

CONCILIO®
Cantina di Trento

CESARI
FINE WINES OF VERONA

TREMENTI
ITALIANE

FEUDO ANTICO
F

BOTTEGA

TERRE DEL BAROLO

ARNALDORIVERA

GRUPPO ITALIANO VINI

CA' BIANCA

FORMENTINI
nel Collio dal 1520

FONTANA CANDIDA

BIGI
IN UMBRIA DAL 1880

CAVICCHIOLI
SINCE
1928

Melini

Brand Compendium GmbH

Annenheider Allee 97 | 27751 Delmenhorst | Telefon 04221 1238435
info@brand-compendium.de | bestellung@brand-compendium.de | www.brand-compendium.de